PROFIL DATA KEPEGAWAIAN

KABUPATEN TULUNGAGUNG

BADAN KEPEGAWAIAN DAERAH

2018

BIDANG DOKLAHTA INKA

AYEM TENTREM MULYO LAN TINOTO

Drs. H. MARYOTO BIROWO, M.M

Plt. BUPATI TULUNGAGUNG

KATA PENGANTAR

Buku "Profil Kepegawaian Pemerintah Kabupaten Tulungagung Tahun 2018" merupakan publikasi yang kami rencanakan akan diterbitkan setiap tahun, dimana buku ini memuat informasi tentang keadaan PNS yang bekerja di Pemerintah Kabupaten Tulungagung pertahun diterbitkan. Gambaran keadaan PNS yang dimuat dalam buku profil ini ditampilkan dalam bentuk tabel yang dilengkapi diagram maupun grafik untuk memperjelas data yang disajikan.

Pada hakekatnya Buku Profil Kepegawaian Pemerintah Kabupaten Tulungagung Tahun 2018 adalah perwujudan salah satu tugas pokok dan fungsi BKD Kabupaten Tulungagung sebagaimana diatur dalam peraturan Bupati Tulungagung No. 09 Tahun 2016 tentang : Kedudukan, Susunan Organisasi Tugas Dan Fungsi serta satuan kerja BKD Kabupaten Tulungagung.

Informasi data kepegawaian yang terangkum dalam buku Profil Kepegawaian Pemerintah Kabupaten Tulungagung Tahun 2018 diharapkan dapat memenuhi kebutuhan unsur pimpinan instansi di lingkungan Kabupaten Tulungagung, dan juga diharapkan dapat dimanfaatkan untuk mendukung kebutuhan para stake holder seperti TASPEN, Bapetarum, BPS, BPJS dll .

Terima kasih kami sampaikan kepada semua pihak yang telah memberi dukungan sehingga buku ini dapat kami terbitkan dan kami juga menyadari buku ini masih jauh dari sempurna, oleh karena itu kami sangat mengharapkan kritik dan saran dari berbagai pihak guna perbaikan buku profil kepegawaian Kabupaten Tulungagung dalam penyusunan publikasi berikutnya. Akhirnya semoga buku ini dapat bermanfaat bagi semua pihak yang membutuhkannya.

Tulungagung, Desember 2018
Kepala Badan Kepegawaian Daerah
Kabupaten Tulungagung

Drs.ARIF BUDIONO, MSi
Pembina Utama / IVc
NIP.19610401 198102 1 002

DAFTAR ISI

KATA PENGANTAR 1
BAB I PENDAHULUAN 4
A. LATAR BELAKANG 4
B. MAKSUD DAN TUJUAN 4
C. METODE PENYUSUNAN DATA 4
BAB II PROFIL KABUPATEN TULUNGUNG 6
A. VISI MISI KABUPATEN TULUNGAGUNG 6
B. KONDISI WILAYAH, GEOGRAFI DAN DEMOGRAFI 6
BAB III PROFIL BADAN KEPEGAWAIAN DAERAH (BKD) KABUPATEN TULUNGUNG 9
A. VISI, MISI DAN TUJUAN BKD 9
B. FUNGSI, SASARAN DAN PROGRAM BKD 9
BAB IV PROFIL DATA PNS 12
A. GRAFIK PROSENTASE JUMLAH PNS. 12
B. REKAP JUMLAH PNS BERDASAR ESELON DAN GOLONGAN/RUANG 16
C. REKAP JUMLAH PNS BERDASAR JABATAN DAN GOLONGAN/RUANG. 17
D. REKAP KOMPOSISI JUMLAH PNS PER OPD 18
E. JUMLAH PNS PER OPD 21
SEKRETARIAT DAERAH 21
SEKRETARIAT DEWAN PERWAKILAN RAKYAT DAERAH 22
DINAS PEKERJAAN UMUM DAN PENATAAN RUANG 23
DINAS PERUMAHAN, KAWASAN PERMUKIMAN DAN SUMBER DAYA AIR 24
DINAS KESEHATAN 25
DINAS PENDIDIKAN, PEMUDA DAN OLAHRAGA 26
DINAS KEPENDUDUKAN DAN PENCATATAN SIPIL 27
DINAS PERINDUSTRIAN DAN PERDAGANGAN 28
DINAS KEBUDAYAAN DAN PARIWISATA 29
DINAS PERHUBUNGAN 30
DINAS TENAGA KERJA DAN TRANSMIGRASI 31
DINAS PERIKANAN 32
DINAS PERTANIAN 33
DINAS PETERNAKAN DAN KESEHATAN HEWAN 34
DINAS KOPERASI DAN USAHA MIKRO 35
DINAS PEMBERDAYAAN MASYARAKAT DAN DESA 36
DINAS SOSIAL, KELUARGA BERENCANA, PEMBERDAYAAN PEREMPUAN DAN PERLINDUNGAN ANAK 37
DINAS KETAHANAN PANGAN 38
DINAS PENANAMAN MODAL DAN PELAYANAN TERPADU SATU PINTU 39
DINAS LINGKUNGAN HIDUP 40
DINAS PERPUSTAKAAN DAN KEARSIPAN 41
DINAS KOMUNIKASI DAN INFORMATIKA 42
RUMAH SAKIT UMUM DAERAH dr. ISKAK 43
INSPEKTORAT DAERAH 44
BADAN PERENCANAAN PEMBANGUNAN DAERAH 45
BADAN KEPEGAWAIAN DAERAH 46
BADAN PENGELOLAAN KEUANGAN DAN ASET DAERAH 47
BADAN KESATUAN BANGSA DAN POLITIK 48
BADAN PENDAPATAN DAERAH 49
BADAN PENANGGULANGAN BENCANA DAERAH 50
SATUAN POLISI PAMONG PRAJA 51

KECAMATAN TULUNGAGUNG 52
KECAMATAN BOYOLANGU 53
KECAMATAN KEDUNGWARU 54
KECAMATAN NGANTRU 55
KECAMATAN NGUNUT 56
KECAMATAN REJOTANGAN 57
KECAMATAN SUMBERGEMPOL 58
KECAMATAN KALIDAWIR 59
KECAMATAN PUCANGLABAN 60
KECAMATAN CAMPURDARAT 61
KECAMATAN PAKEL 62
KECAMATAN BANDUNG 63
KECAMATAN BESUKI 64
KECAMATAN TANGGUNGGUNUNG 65
KECAMATAN KAUMAN 66
KECAMATAN GONDANG 67
KECAMATAN PAGERWOJO 68
KECAMATAN KARANGREJO 69
KECAMATAN SENDANG 70
KELURAHAN KAMPUNGDALEM 71
KELURAHAN KAUMAN 72
KELURAHAN KEDUNGSOKO 73
KELURAHAN TERTEK 74
KELURAHAN KUTOANYAR 75
KELURAHAN BOTORAN 76
KELURAHAN PANGGUNGREJO 77
KELURAHAN KEPATIHAN 78
KELURAHAN KENAYAN 79
KELURAHAN BAGO 80
KELURAHAN JEPUN 81
KELURAHAN TAMANAN 82
KELURAHAN KARANGWARU 83
KELURAHAN SEMBUNG 84
SEKRETARIAT KPU 85
BADAN NARKOTIKA NASIONAL 86
BAB V PENUTUP 87
JENIS LAYANAN KEPEGAWAIAN BADAN KEPEGAWAIAN DAERAH KABUPATEN TULUNGAGUNG 88
DOKUMENTASI KEGIATAN BKD KABUPATEN TULUNGAGUNG TAHUN 2018 89
DOKUMENTASI BIDANG DOKUMEN PENGOLAHAN DAN INFORMASI KEPEGAWAIAN 90
DOKUMENTASI BIDANG PENGEMBANGAN KOMPTENSI DAN PENILAIAN KINERJA 101
DOKUMENTASI BIDANG PENGADAAN DAN PEMBINAAN ASN 105
DOKUMENTASI BIDANG MUTASI DAN PENSIUN PEGAWAI 107

BAB I
PENDAHULUAN

A. LATAR BELAKANG

Setiap pengelola manajemen kepegawaian dituntut untuk selalu meningkatkan mutu dan keakuratan dalam menyajikan data kepegawaian apalagi di era tehnologi informasi yang semakin kompetitif. Data base yang semakin variatif diperlukan guna memberikan informasi yang luas bagi pimpinan sehingga data yang disajikan sangatlah penting untuk menentukan dalam mengambil suatu kebijakan atau keputusan yang strategis, cepat dan tepat.

Badan Kepegawaian Daerah Kabupaten Tulungagung sebagaimana dinyatakan dalam Perbup Kabupaten Tulungagung No. 09 Tahun 2016 tentang kedudukan, susunan organisasi, tugas dan fungsi serta tata kerja Badan Kepegawaian Daerah Kabupaten Tulungagung. Salah satu fungsinya yaitu melaksanakan pengelolaan dan pengolahan data kepegawaian untuk disajikan dalam bentuk aneka informasi statistik Pegawai Negeri Sipil di lingkungan Pemerintah Kabupaten Tulungagung.

Selama ini informasi tentang data kepegawaian yang telah disusun tidak jarang dimanfaatkan oleh unit atau lembaga diluar kepegawaian, maka kami memandang perlu data-data kepegawaian tersebut dibuat dalam bentuk buku sehingga keperluan informasi data kepegawaian dapat ditangani dengan cepat, tepat dan akurat.

B. MAKSUD DAN TUJUAN

Maksud dan tujuan dari penerbitan buku Profil Kepegawaian Pemerintah Kabupaten Tulungagung Tahun 2018 adalah :

1. Menyajikan informasi data kepegawaian, sehingga dapat diperoleh gambaran/keadaan umum kepegawaian, khususnya PNS di Kabupaten Tulungagung.
2. Menyajikan informasi data kepegawaian sebagai bahan guna memenuhi kebutuhan unsur pimpinan dalam rangka perencanaan, pembinaan pegawai serta kebutuhan lainnya.
3. Secara bertahap dan jangka panjang menyiapkan data dasar sebagai bahan penyusunan kebijakan kepegawaian di Pemerintah Kabupaten Tulungagung.

C. METODE PENYUSUNAN DATA

Penyusunan Buku " Profil Kepegawaian Pemerintah Kabupaten Tulungagung Tahun 2018" disusun dengan langkah-langkah sebagai berikut :

1. Pengumpulan Data

Pengumpulan data kepegawaian dilakukan dengan mengumpulkan data PNS yang diperoleh dari up date data petugas operator Sistem Informasi Kepegawaian Online (SIPO) maupun laporan Tribulan yang disampaikan oleh seluruh Organisasi Perangkat Daerah (OPD) yang ada di Kabupaten Tulungagung.

Data yang terkumpul merupakan data akhir dan terbaru, hal ini dimaksudkan untuk memperoleh data yang tepat, akurat dan akuntabel.

2. Penyajian Data

   Data kepegawaian yang sudah terkumpul merupakan data yang kuantitatif selanjutnya dihimpun dan dikelompokkan dalam bentuk tabel/daftar kemudian lebih dijelaskan dengan grafik maupun diagram.

BAB II
PROFIL KABUPATEN TULUNGUNG

Kabupaten Tulungagung adalah salah satu kabupaten yang terletak di Provinsi Jawa Timur, Indonesia. Pusat pemerintahan Kabupaten Tulungagung berada di Kecamatan Tulungagung. Tulungagung terkenal sebagai satu dari beberapa daerah penghasil marmer terbesar di Indonesia, dan terletak terletak 154 km barat daya Kota Surabaya, ibu kota Provinsi Jawa Timur.

A. VISI MISI KABUPATEN TULUNGAGUNG

1. Visi

Terwujudnya Kesejahteraan Masyarakat Tulungagung Melalui Peningkatan Sumberdaya Manusia yang Profesional Berdasarkan Iman dan Taqwa

2. Misi

1. Peningkatan pelayanan pendidikan yang murah dan berkualitas serta pelestarian / pengembangan kebudayaan;
2. Peningkatan pelayanan di bidang kesehatan yang murah dan berkualitas;
3. Mewujudkan pemerintah yang bersih dan baik, transparan, akuntabel, responsif dan demokratif;
4. Peningkatan pembangunan infrastruktur yang berbasis pemerataan pembangunan dan pengembangan wilayah untuk mendorong percepatan pembangunan sektor – sektor lain;
5. Pembangunan ekonomi kerakyatan berbasis (UKM, pertanian, peternakan, perikanan dan pariwisata serta perkebunan) melalui kegiatan kewirausahaan;
6. Pengentasan dan penanggulangan kemiskinan dengan pola terpadu.

B. KONDISI WILAYAH, GEOGRAFI DAN DEMOGRAFI

Batas-batas wilayah Kabupaten Tulungagung secara administratif adalah sebagai berikut:

- Sebelah utara: Kabupaten Kediri
- Sebelah Selatan: Samudera Hindia
- Sebelah Timur: Kabupaten Blitar
- Sebelah Barat: Kabupaten Trenggalek

Secara topografi, Tulungagung terletak pada ketinggian 85 m di atas permukaan laut (dpl). Bagian barat laut Kabupaten Tulungagung merupakan daerah pegunungan yang merupakan bagian dari pegunungan Wilis-Liman. Bagian tengah adalah dataran rendah, sedangkan bagian selatan adalah pegunungan yang merupakan rangkaian dari Pegunungan Kidul. Di sebelah barat laut Tulungagung, tepatnya di Kecamatan Sendang, terdapat Gunung Wilis sebagai titik tertinggi di Kabupaten Tulungagung yang memiliki ketinggian 2552 m. Di tengah Kota Tulungagung, terdapat Kali Ngrowo yang merupakan anak Kali Brantas dan seolah membagi Kota Tulungagung menjadi dua bagian: utara dan selatan. Kali ini sering disebut dengan Kali Parit Raya dari rangkaian Kali Parit Agung.

Penduduk Kabupaten Tulungagung menurut hasil penduduk akhir tahun 2012 mengalamI kenaikan sebesar 1,07 persen dibanding akhir tahun 2011, yaitu dari 1.043.385 jiwa menjadi 1.048.472 jiwa di tahun 2012, yang terbagi atas laki-laki 523.788 jiwa dan perempuan 524.684 jiwa dengan penduduk tingkat rata-rata 993 kepadatan 2 jiwa/km2. Memang belum terjadi pemerataan

penduduk di Kabupaten Tulungagung. Hal ini bisa dilihat adanya kesenjangan tingkat kepadatan penduduk antar kecamatan. Di satu sisi ada yang tingkat kepadatannya di atas 5.000 jiwa/km2 namun di sisi lain ada yang kurang dari 500 jiwa/km2 .

BAB III
PROFIL BADAN KEPEGAWAIAN DAERAH (BKD) KABUPATEN TULUNGUNG

A. VISI, MISI DAN TUJUAN BKD

1. Visi

Terbangunnya Pegawai Negeri Sipil yang profesional dan bermartabat

2. Misi

i. Meningkatkan kualitas manajemen kepegawaian;

ii. Meningkatkan kesejahteraan PNS;

iii. Mengembangkan sistem informasi manajemen kepegawaian berbasis IPTEK.

3. Tujuan

i. Mengefektifkan penerapan sistem merit dalam manajemen kepegawaian;

ii. Meningkatnya kualitas layanan kepegawaian;

iii. Meningkatnya pemanfaatan sistem informasi pegawai online (SIPO).

B. FUNGSI, SASARAN DAN PROGRAM BKD

1. Fungsi

i. penyusunan kebijakan teknis di bidang kepegawaian Pendidikan dan Pelatihan;

ii. pelaksanaan tugas dukungan teknis kepegawaian Pendidikan dan Pelatihan;

iii. pemantauan, evaluasi dan pelaporan pelaksanaan tugas dukungan teknis kepegawaian;

iv. pembinaan teknis di bidang kepegawaian Pendidikan dan Pelatihan;

v. pelaksanaan fungsi lain yang diberikan oleh Bupati sesuai dengan tugas dan fungsinya.

2. Sasaran

i. Terwujudnya PNS yang memenuhi kualifikasi, kompetensi dan kinerja jabatan;

ii. Menurunnya pelanggaran disiplin aparatur;

iii. Meningkatnya layanan administrasi kepegawaian;

iv. Meningkatnya pemanfaatan IT dalam manajemen kepegawaian.

3. Program

i. Program peningkatan kapasitas sumber daya aparatur;

ii. Program pembinaan dan pengembangan aparatur.

4. Struktur Organisasi

Adapun struktur organisasi di BKD adalah seperti gambar di bawah ini.

STRUKTUR BADAN KEPEGAWAIAN DAERAH

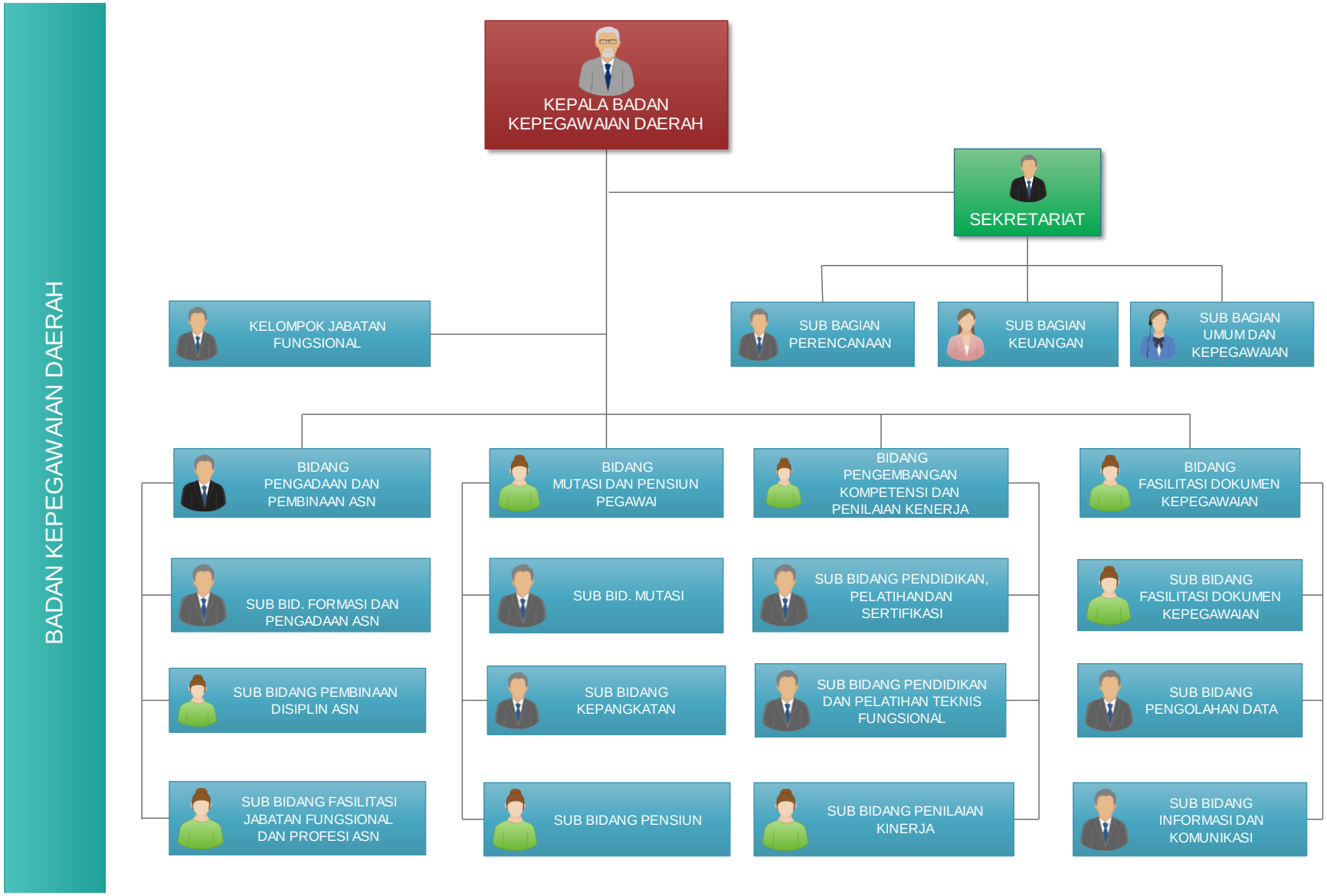

BAB IV
PROFIL DATA PNS
A. GRAFIK PROSENTASE JUMLAH PNS.

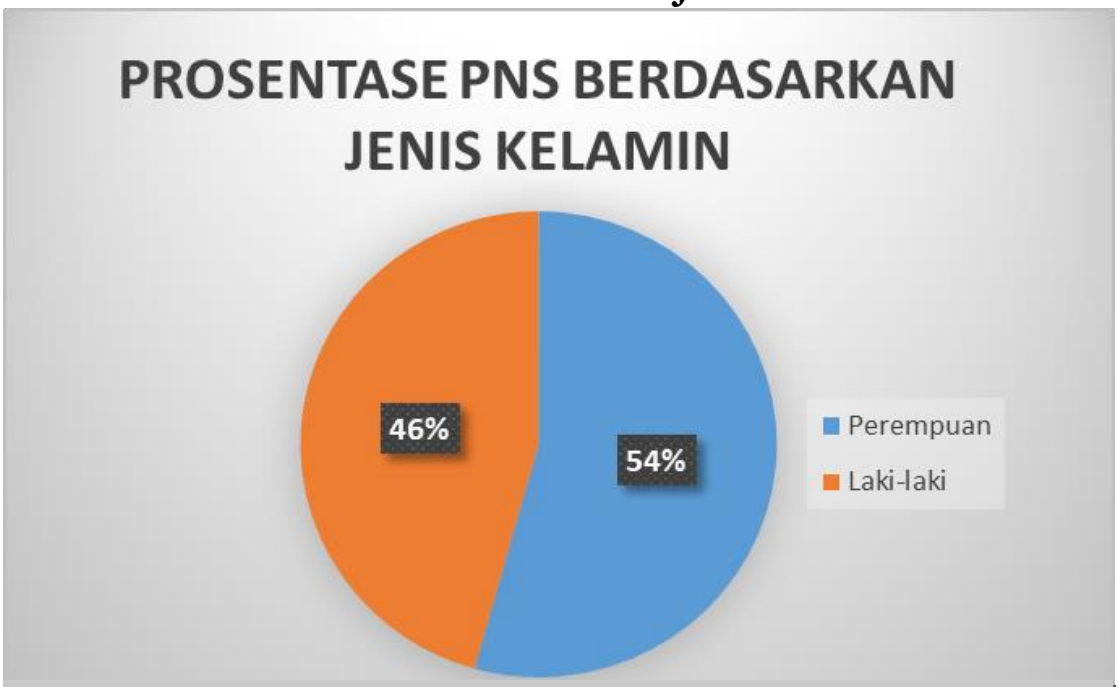

Sampai dengan Tahun 2018 Prosentase PNS berdasarkan Jenis Kelamin yang ada di Kabupaten Tulungagung masih lebih banyak kaum perempuan yaitu sebesar 54% sedangkan Laki-laki sebanyak 46%

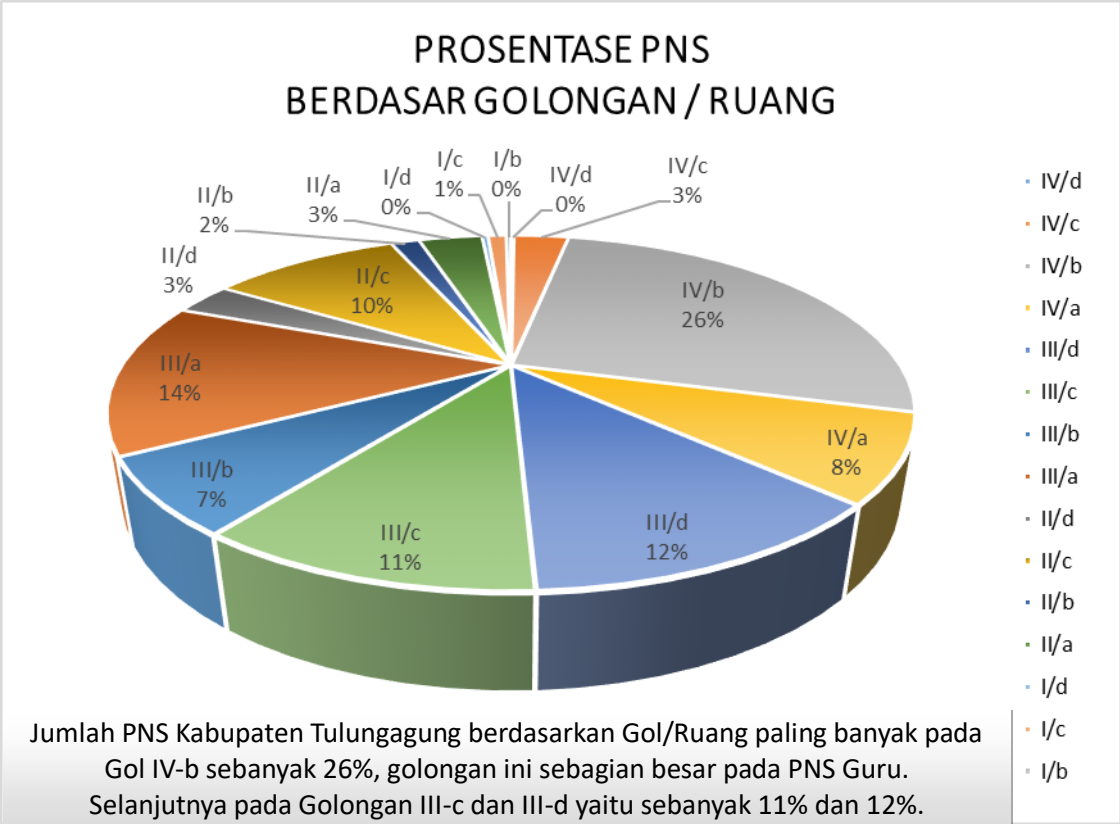

Jumlah PNS Kabupaten Tulungagung berdasarkan Gol/Ruang paling banyak pada Gol IV-b sebanyak 26%, golongan ini sebagian besar pada PNS Guru. Selanjutnya pada Golongan III-c dan III-d yaitu sebanyak 11% dan 12%.

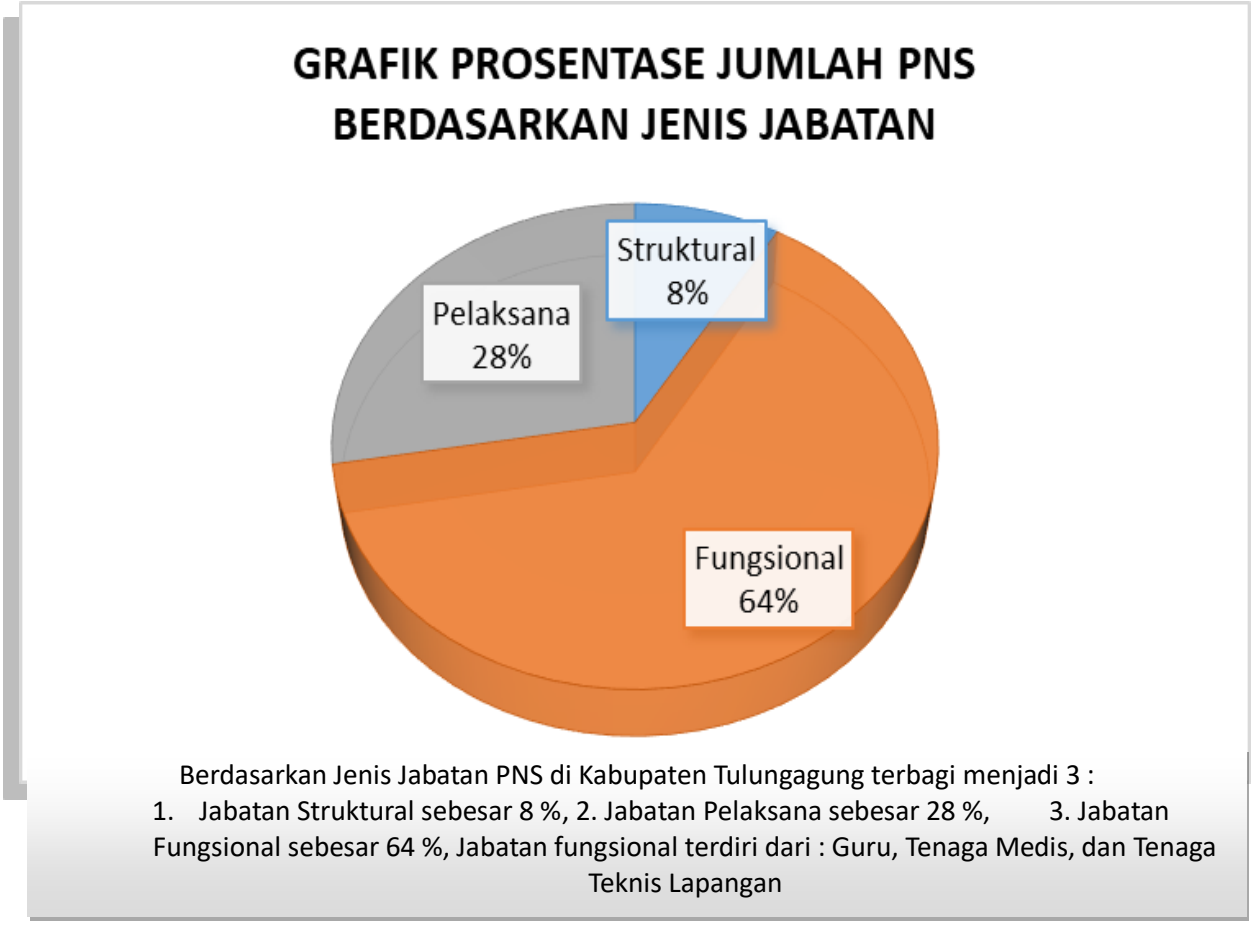

Berdasarkan Jenis Jabatan PNS di Kabupaten Tulungagung terbagi menjadi 3 :
1. Jabatan Struktural sebesar 8 %, 2. Jabatan Pelaksana sebesar 28 %, 3. Jabatan Fungsional sebesar 64 %, Jabatan fungsional terdiri dari : Guru, Tenaga Medis, dan Tenaga Teknis Lapangan

Untuk Prosentase Pendidikan PND di Kabupaten Tulungagung dibagi menjadi 4 Tingkat :

- Prosentase Pendidikan PNS Tingkat SD sebanyak 10%
- Prosentase Pendidikan PNS Tingkat SMA sebanyak 19%
- Prosentase Pendidikan PNS Tingkat Diploma sebanyak 2%
- Prosentase Pendidikan PNS Tingkat Strata 1, 2, 3 sebanyak 69%

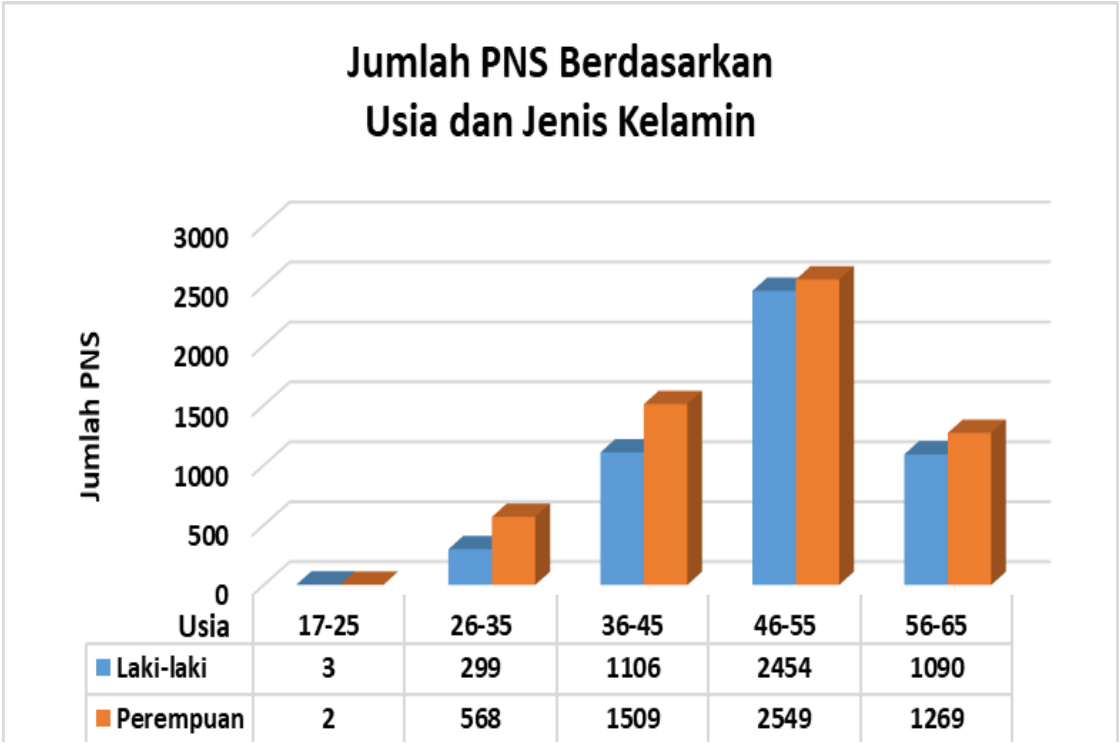

PNS Berdasarkan Usia dan Jenis Kelamin sampai dengan akhir Tahun 2018 Jumlah tersebut ada pada usia 46-55 dengan jumlah Perempuan : 2549 dan Laki-laki : 2454

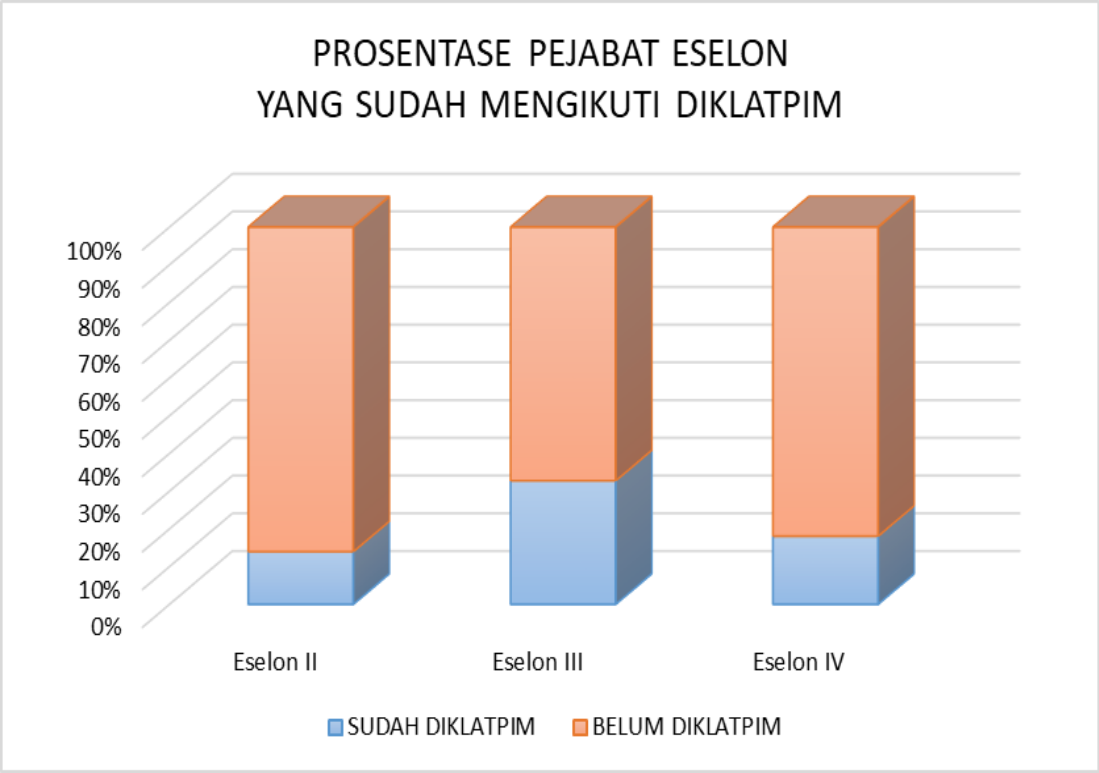

Adapun Prosentase Pejabat Struktural yang sudah mengikuti Diklatpim Eselon II sebanyak 5%, Eselon III sebanyak 40%, Eselon IV sebanyak 20%

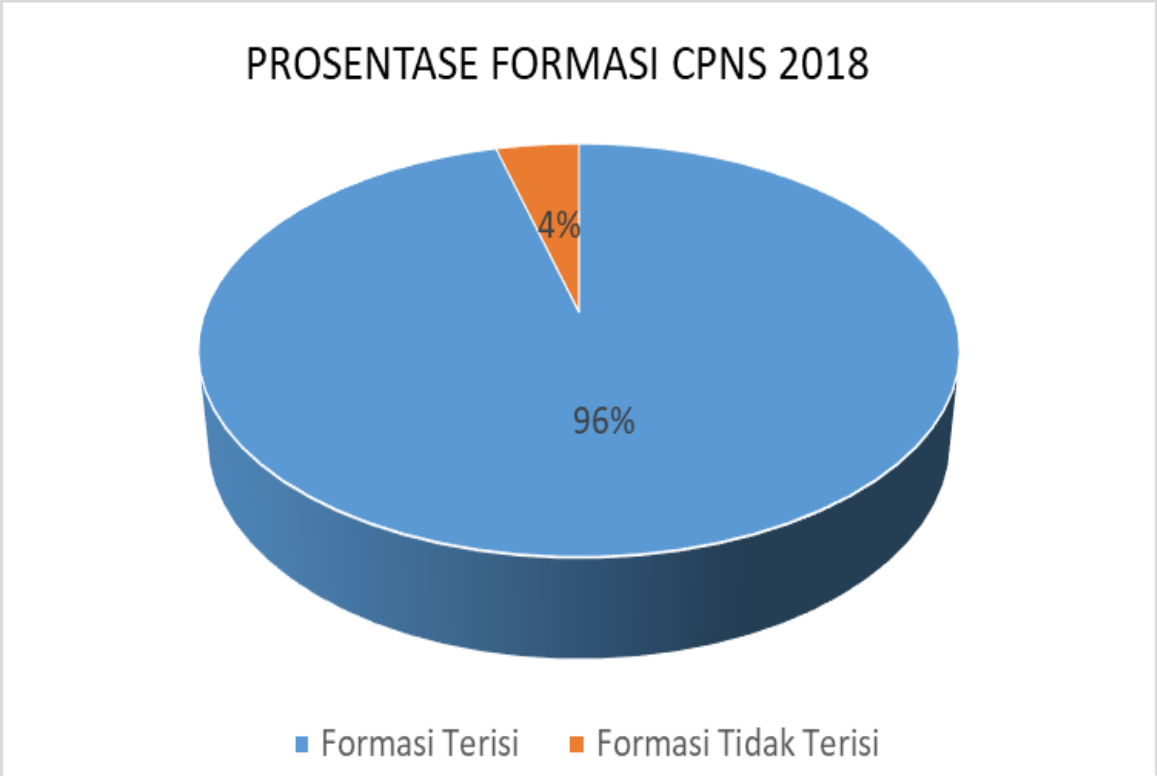

Tahun 2018 BKD membuka formasi CPNS sebanyak 545 dan dari hasil seleksi terisi sebanyak 523 formasi dengan prsentase 96%

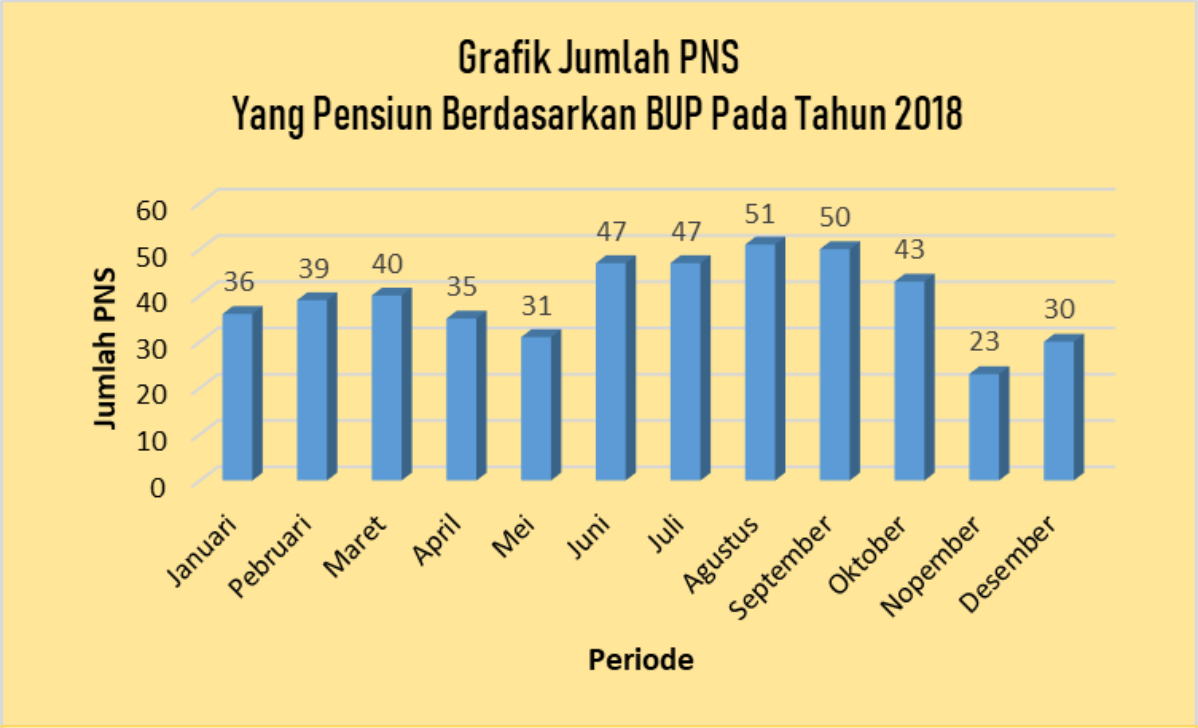

Berdasarkan BUP PNS Kabupaten Tulungagung yang pensiun rata-rata per periode 23 – 51 orang di Tahun 2018

B. REKAP JUMLAH PNS BERDASAR ESELON DAN GOLONGAN/RUANG
PER DESEMBER 2018

Golongan Ruang		Eselon																		TOTAL
		II						III						IV						
		a			b			a			b			a			b			
Gol	Ru	L	P	JML	L	P	JML	L	P	JML	L	P	JML	L	P	JML	L	P	JML	
IV	IV/e	0	0	0	0	0	0	0	0	0	0	0	0	0	0	0	0	0	0	0
	IV/d	1	0	1	0	0	0	0	0	0	0	0	0	0	0	0	0	0	0	1
	IV/c	0	0	0	24	3	27	0	0	0	0	0	0	1	0	1	0	0	0	28
	IV/b	0	0	0	1	0	1	43	8	51	4	4	8	8	3	11	0	0	0	71
	IV/a	0	0	0	0	0	0	6	0	6	70	23	93	60	34	94	0	0	0	193
Jml Gol. (IV)		1	0	1	25	3	28	49	8	57	74	27	101	69	37	106	0	0	0	293
III	III/d	0	0	0	0	0	0	1	0	1	9	0	9	249	142	391	18	36	54	455
	III/c	0	0	0	0	0	0	0	0	0	0	0	0	68	35	103	31	29	60	163
	III/b	0	0	0	0	0	0	0	0	0	0	0	0	3	3	6	9	0	9	15
	III/a	0	0	0	0	0	0	0	0	0	0	0	0	0	0	0	0	0	0	0
Jml Gol. (III)		0	0	0	0	0	0	1	0	1	9	0	9	320	180	500	58	65	123	633
II	II/d	0	0	0	0	0	0	0	0	0	0	0	0	0	0	0	0	0	0	0
	II/c	0	0	0	0	0	0	0	0	0	0	0	0	0	0	0	0	0	0	0
	II/b	0	0	0	0	0	0	0	0	0	0	0	0	0	0	0	0	0	0	0
	II/a	0	0	0	0	0	0	0	0	0	0	0	0	0	0	0	0	0	0	0
Jml Gol. (II)		0	0	0	0	0	0	0	0	0	0	0	0	0	0	0	0	0	0	0
I	I/d	0	0	0	0	0	0	0	0	0	0	0	0	0	0	0	0	0	0	0
	I/c	0	0	0	0	0	0	0	0	0	0	0	0	0	0	0	0	0	0	0
	I/b	0	0	0	0	0	0	0	0	0	0	0	0	0	0	0	0	0	0	0
	I/a	0	0	0	0	0	0	0	0	0	0	0	0	0	0	0	0	0	0	0
Jml Gol. (I)		0	0	0	0	0	0	0	0	0	0	0	0	0	0	0	0	0	0	0
		1	0	1	25	3	28	50	8	58	83	27	110	389	217	606	58	65	123	926

C. REKAP JUMLAH PNS BERDASAR JABATAN DAN GOLONGAN/RUANG.
PER DESEMBER 2018

Golongan Ruang		ESELON				FUNGSIONAL			STAF	JML
Gol	Ru	E1	E2	E3	E4	PEND	KES	LAIN2		
IV	IV/d	0	1	0	0	16	0	0	0	17
	IV/c	0	27	0	1	267	9	4	0	308
	IV/b	0	1	59	11	2,735	18	23	3	2,85
	IV/a	0	0	99	94	583	40	24	11	851
Jml Gol. (IV)		**0**	**29**	**158**	**106**	**3,601**	**67**	**51**	**14**	**4,026**
III	III/d	0	0	10	445	430	284	24	119	1,312
	III/c	0	0	0	163	655	156	22	184	1,18
	III/b	0	0	0	15	190	182	16	337	740
	III/a	0	0	0	0	730	149	8	641	1,528
Jml Gol. (III)		**0**	**0**	**10**	**623**	**2,005**	**771**	**70**	**1,274**	**4,753**
II	II/d	0	0	0	0	50	159	5	110	324
	II/c	0	0	0	0	33	43	23	959	1,058
	II/b	0	0	0	0	12	4	7	137	160
	II/a	0	0	0	0	3	0	1	353	357
Jml Gol. (II)		**0**	**0**	**0**	**0**	**98**	**206**	**36**	**1,559**	**1,899**
I	I/d	0	0	0	0	0	0	0	34	34
	I/c	0	0	0	0	0	0	0	103	103
	I/b	0	0	0	0	0	0	0	27	27
Jml Gol. (I)		**0**	**0**	**0**	**0**	**0**	**0**	**0**	**164**	**164**
		0	**29**	**168**	**729**	**5,704**	**1,044**	**157**	**3,011**	**10,849**

D. REKAP KOMPOSISI JUMLAH PNS PER OPD
PER DESEMBER 2018

KOMPOSISI JUMLAH PNS																	
GRUP UNIT	Nama Unit	J / K		GOLONGAN				PENDIDIKAN				ESELON			JF	STAF	JUMLAH
		L	P	IV	III	II	I	S(1,2,3)	D	SMA	SD	E2	E3	E4			
SEKRETARIAT	SEKRETARIAT DAERAH	142	77	14	131	70	4	94	3	103	7	3	8	25	0	183	219
	SEKRETARIAT DEWAN PERWAKILAN RAKYAT DAERAH	33	19	6	33	12	1	20	2	26	2	1	4	8	1	38	52
Sub Jumlah (SEKRETARIAT)		**175**	**96**	**20**	**164**	**82**	**5**	**114**	**5**	**129**	**9**	**4**	**12**	**33**	**1**	**221**	**271**
DINAS	DINAS PEKERJAAN UMUM DAN PENATAAN RUANG	153	40	6	82	87	18	46	3	103	25	1	6	27	0	159	193
	DINAS PERUMAHAN, KAWASAN PERMUKIMAN DAN SUMBER DAYA AIR	117	22	9	48	73	9	43	0	58	21	0	4	22	0	113	139
	DINAS KESEHATAN	267	839	55	672	366	13	289	569	221	11	1	4	43	729	329	1,106
	DINAS PENDIDIKAN, PEMUDA DAN OLAHRAGA	2,55	3,86	3,64	2,25	484	26	5,542	260	505	21	1	4	52	5,711	633	6,401
	DINAS KEPENDUDUKAN DAN PENCATATAN SIPIL	20	31	6	36	9	0	30	3	18	0	1	4	12	1	33	51
	DINAS PERINDUSTRIAN DAN PERDAGANGAN	142	41	8	68	91	16	39	0	99	20	1	4	34	2	142	183
	DINAS KEBUDAYAAN DAN PARIWISATA	33	18	9	28	14	0	25	4	22	0	1	5	18	0	27	51
	DINAS PERHUBUNGAN	92	13	6	42	46	11	35	4	40	16	1	4	16	10	74	105
	DINAS TENAGA KERJA DAN TRANSMIGRASI	31	18	8	35	5	1	28	2	17	2	1	4	11	1	32	49
	DINAS PERIKANAN	21	15	6	25	4	1	24	3	7	0	1	4	16	1	14	36
	DINAS PERTANIAN	95	65	47	89	24	0	119	6	34	1	1	4	15	73	67	160
	DINAS PETERNAKAN DAN KESEHATAN HEWAN	32	21	5	42	6	0	39	1	11	0	1	3	17	11	21	53
	DINAS KOPERASI DAN USAHA MIKRO	23	26	8	28	12	1	28	4	15	0	0	5	11	0	33	49
	DINAS PEMBERDAYAAN MASYARAKAT DAN DESA	29	17	6	30	10	0	25	0	20	0	1	4	15	0	26	46
	DINAS SOSIAL, KELUARGA BERENCANA, PEMBERDAYAAN PEREMPUAN DAN PERLINDUNGAN ANAK	38	22	16	33	11	0	44	1	13	1	0	5	33	1	21	60
	DINAS KETAHANAN PANGAN	15	15	8	21	1	0	19	3	8	0	1	4	11	0	14	30
	DINAS PENANAMAN MODAL DAN PELAYANAN TERPADU SATU PINTU	27	23	10	33	7	0	35	0	14	0	1	7	15	1	26	50
	DINAS LINGKUNGAN HIDUP	127	21	8	34	67	39	33	0	41	37	1	4	16	3	124	148
	DINAS PERPUSTAKAAN DAN KEARSIPAN	15	23	4	21	13	0	13	4	21	0	1	2	11	4	20	38
	DINAS KOMUNIKASI DAN INFORMATIKA	21	18	5	15	19	0	21	1	15	0	1	2	15	0	21	39

Sub. (DINAS)		**3,84**	**5,14**	**3,87**	**3,64**	**1,35**	**135**	**6,477**	**868**	**1,28**	**155**	**17**	**83**	**410**	**6,548**	**1,929**	**8,987**
BADAN	RUMAH SAKIT UMUM DAERAH dr. ISKAK	176	288	37	356	67	4	168	178	105	9	1	8	13	318	124	464
	INSPEKTORAT DAERAH	26	16	12	22	8	0	29	1	11	0	0	2	3	13	24	42
	BADAN PERENCANAAN PEMBANGUNAN DAERAH	43	27	7	50	11	2	50	6	11	0	1	5	15	0	49	70
	BADAN KEPEGAWAIAN DAERAH	29	29	7	36	14	1	39	4	12	1	1	5	15	1	36	58
	BADAN PENGELOLAAN KEUANGAN DAN ASET DAERAH	42	27	11	47	11	0	41	5	21	0	1	4	15	0	49	69
	BADAN KESATUAN BANGSA DAN POLITIK	16	9	3	18	4	0	16	0	9	0	1	2	8	0	14	25
	BADAN PENDAPATAN DAERAH	30	23	5	35	12	1	22	1	27	2	1	3	10	0	39	53
	DAERAH	16	8	5	16	2	1	16	2	5	1	1	3	7	0	13	24
	SATUAN POLISI PAMONG PRAJA	128	8	9	34	88	5	28	0	83	9	1	6	16	30	83	136
Sub. (BADAN)		**506**	**435**	**96**	**614**	**217**	**14**	**409**	**197**	**284**	**22**	**8**	**38**	**102**	**362**	**431**	**941**
KECAMATAN	KECAMATAN TULUNGAGUNG	11	14	2	18	4	1	13	0	10	1	0	1	6	0	18	25
	KECAMATAN BOYOLANGU	19	8	3	14	9	1	14	0	10	1	0	2	7	0	18	27
	KECAMATAN KEDUNGWARU	23	13	3	14	19	0	10	0	26	0	0	2	7	0	27	36
	KECAMATAN NGANTRU	20	9	3	15	11	0	13	0	16	0	0	2	7	0	20	29
	KECAMATAN NGUNUT	16	11	4	13	10	0	14	0	12	0	0	2	6	0	19	27
	KECAMATAN REJOTANGAN	18	7	1	14	10	0	7	0	17	0	0	1	6	0	18	25
	KECAMATAN SUMBERGEMPOL	22	9	2	14	15	0	15	1	14	0	0	2	5	0	24	31
	KECAMATAN KALIDAWIR	19	5	0	11	13	0	9	1	11	1	0	2	6	0	16	24
	KECAMATAN PUCANGLABAN	15	2	2	8	6	1	6	0	6	1	0	2	6	0	9	17
	KECAMATAN CAMPURDARAT	13	6	1	12	6	0	7	0	12	0	0	1	6	0	12	19
	KECAMATAN PAKEL	22	10	2	12	18	0	11	0	20	0	0	2	6	0	24	32
	KECAMATAN BANDUNG	25	8	3	14	16	0	9	3	21	0	0	2	7	0	24	33
	KECAMATAN BESUKI	14	7	2	11	8	0	9	0	12	0	0	2	7	0	12	21
	KECAMATAN TANGGUNGGUNUNG	18	3	2	7	11	1	4	0	14	1	0	2	7	0	12	21
	KECAMATAN KAUMAN	19	11	2	12	16	0	9	0	18	0	0	1	4	0	25	30
	KECAMATAN GONDANG	20	14	3	14	17	0	13	0	20	0	0	2	7	0	25	34
	KECAMATAN PAGERWOJO	21	4	1	11	12	1	8	0	14	0	0	2	7	0	16	25
	KECAMATAN KARANGREJO	14	16	2	19	8	1	6	1	22	1	0	2	5	0	23	30
	KECAMATAN SENDANG	18	4	2	10	8	2	8	1	10	2	0	2	7	0	13	22

Sub. (KECAMATAN)		**347**	**161**	**40**	**243**	**217**	**8**	**185**	**7**	**285**	**8**	**0**	**34**	**119**	**0**	**355**	**508**
KELURAHAN	KELURAHAN KAMPUNGDALEM	3	5	0	6	2	0	5	1	2	0	0	0	5	0	3	8
	KELURAHAN KAUMAN	3	5	0	6	2	0	2	0	6	0	0	0	4	0	4	8
	KELURAHAN KEDUNGSOKO	6	7	0	10	3	0	6	0	5	1	0	0	5	0	8	13
	KELURAHAN TERTEK	6	3	0	8	1	0	5	0	3	0	0	0	5	0	4	9
	KELURAHAN KUTOANYAR	7	2	0	6	2	1	4	0	4	1	0	0	4	0	5	9
	KELURAHAN BOTORAN	4	7	0	8	3	0	5	0	5	0	0	0	5	0	6	11
	KELURAHAN PANGGUNGREJO	3	4	0	6	1	0	4	0	3	0	0	0	4	0	3	7
	KELURAHAN KEPATIHAN	3	6	0	7	2	0	3	0	6	0	0	0	4	0	5	9
	KELURAHAN KENAYAN	8	4	0	7	4	1	6	0	4	1	0	0	5	0	7	12
	KELURAHAN BAGO	7	2	0	6	3	0	5	0	3	0	0	0	5	0	4	9
	KELURAHAN JEPUN	6	2	0	5	3	0	3	0	4	0	0	0	3	0	5	8
	KELURAHAN TAMANAN	7	4	1	5	5	0	3	1	4	0	0	0	5	0	6	11
	KELURAHAN KARANGWARU	4	5	0	8	1	0	3	2	4	0	0	0	5	0	4	9
	KELURAHAN SEMBUNG	6	2	0	6	2	0	6	0	2	0	0	0	5	0	3	8
Sub. (KELURAHAN)		**73**	**58**	**1**	**94**	**34**	**2**	**60**	**4**	**55**	**3**	**0**	**0**	**64**	**0**	**67**	**131**
UNIT VERTIKAL	SEKRETARIAT KPU	4	1	1	4	0	0	3	1	1	0	0	1	0	0	4	5
	BADAN NARKOTIKA NASIONAL	4	2	1	2	3	0	3	0	3	0	0	0	1	1	4	6
Sub. (UNIT VERTIKAL)		**8**	**3**	**2**	**6**	**3**	**0**	**6**	**1**	**4**	**0**	**0**	**1**	**1**	**1**	**8**	**11**
		4,95	**5,9**	**4,03**	**4,76**	**1,9**	**164**	**7,251**	**1,08**	**2,04**	**197**	**29**	**168**	**729**	**6,912**	**3,011**	**10,849**

E. JUMLAH PNS OPD
PER DESEMBER 2018

SEKRETARIAT DAERAH

Golongan		JK		ESELON			NON. ESELON		PENDIDIKAN					TOTAL
Gol.	Ruang	L	P	II	III	IV	FUNG.	STAF	S	D	SMA	SMP	SD	JML
IV	IV/d	1	0	1	0	0	0	0	1	0	0	0	0	1
	IV/c	1	1	2	0	0	0	0	2	0	0	0	0	2
	IV/b	7	1	0	8	0	0	0	8	0	0	0	0	8
	IV/a	3	0	0	0	3	0	0	3	0	0	0	0	3
JML GOL. (IV)		12	2	3	8	3	0	0	14	0	0	0	0	14
III	III/d	14	8	0	0	15	0	7	21	0	1	0	0	22
	III/c	15	16	0	0	7	0	24	28	1	2	0	0	31
	III/b	13	9	0	0	0	0	22	12	1	9	0	0	22
	III/a	37	19	0	0	0	0	56	17	0	39	0	0	56
JML GOL. (III)		79	52	0	0	22	0	109	78	2	51	0	0	131
II	II/d	7	5	0	0	0	0	12	0	1	11	0	0	12
	II/c	22	17	0	0	0	0	39	2	0	36	1	0	39
	II/b	5	0	0	0	0	0	5	0	0	3	2	0	5
	II/a	13	1	0	0	0	0	14	0	0	2	8	4	14
JML GOL. (II)		47	23	0	0	0	0	70	2	1	52	11	4	70
I	I/c	4	0	0	0	0	0	4	0	0	0	1	3	4
JML GOL. (I)		4	0	0	0	0	0	4	0	0	0	1	3	4
	TOTAL	**142**	**77**	**3**	**8**	**25**	**0**	**183**	**94**	**3**	**103**	**12**	**7**	**219**

SEKRETARIAT DEWAN PERWAKILAN RAKYAT DAERAH

Golongan		JK		ESELON			NON. ESELON		PENDIDIKAN					TOTAL
Gol.	Ruang	L	P	II	III	IV	FUNG.	STAF	S	D	SMA	SMP	SD	JML
IV	IV/c	1	0	1	0	0	0	0	1	0	0	0	0	1
	IV/b	1	2	0	3	0	0	0	3	0	0	0	0	3
	IV/a	2	0	0	1	1	0	0	2	0	0	0	0	2
JML GOL. (IV)		4	2	1	4	1	0	0	6	0	0	0	0	6
III	III/d	4	3	0	0	6	0	1	7	0	0	0	0	7
	III/c	1	3	0	0	1	0	3	4	0	0	0	0	4
	III/b	1	0	0	0	0	0	1	0	0	1	0	0	1
	III/a	10	11	0	0	0	1	20	3	2	16	0	0	21
JML GOL. (III)		16	17	0	0	7	1	25	14	2	17	0	0	33
II	II/c	8	0	0	0	0	0	8	0	0	8	0	0	8
	II/a	4	0	0	0	0	0	4	0	0	1	2	1	4
JML GOL. (II)		12	0	0	0	0	0	12	0	0	9	2	1	12
I	I/c	1	0	0	0	0	0	1	0	0	0	0	1	1
JML GOL. (I)		1	0	0	0	0	0	1	0	0	0	0	1	1
	TOTAL	33	19	1	4	8	1	38	20	2	26	2	2	52

DINAS PEKERJAAN UMUM DAN PENATAAN RUANG

Golongan		JK		ESELON			NON. ESELON		PENDIDIKAN					TOTAL
Gol.	Ruang	L	P	II	III	IV	FUNG.	STAF	S	D	SMA	SMP	SD	JML
IV	IV/c	1	0	1	0	0	0	0	1	0	0	0	0	1
	IV/a	3	2	0	4	1	0	0	5	0	0	0	0	5
JML GOL. (IV)		4	2	1	4	1	0	0	6	0	0	0	0	6
III	III/d	13	5	0	2	14	0	2	17	0	1	0	0	18
	III/c	9	12	0	0	12	0	9	17	0	4	0	0	21
	III/b	6	0	0	0	0	0	6	4	0	2	0	0	6
	III/a	25	12	0	0	0	0	37	2	3	32	0	0	37
JML GOL. (III)		53	29	0	2	26	0	54	40	3	39	0	0	82
II	II/d	5	0	0	0	0	0	5	0	0	5	0	0	5
	II/c	43	5	0	0	0	0	48	0	0	47	1	0	48
	II/b	11	1	0	0	0	0	12	0	0	10	2	0	12
	II/a	21	1	0	0	0	0	22	0	0	2	11	9	22
JML GOL. (II)		80	7	0	0	0	0	87	0	0	64	14	9	87
I	I/d	5	0	0	0	0	0	5	0	0	0	1	4	5
	I/c	8	1	0	0	0	0	9	0	0	0	0	9	9
	I/b	3	1	0	0	0	0	4	0	0	0	1	3	4
JML GOL. (I)		16	2	0	0	0	0	18	0	0	0	2	16	18
	TOTAL	153	40	1	6	27	0	159	46	3	103	16	25	193

DINAS PERUMAHAN, KAWASAN PERMUKIMAN DAN SUMBER DAYA AIR

Golongan		JK		ESELON			NON. ESELON		PENDIDIKAN					TOTAL
Gol.	Ruang	L	P	II	III	IV	FUNG.	STAF	S	D	SMA	SMP	SD	JML
IV	IV/b	0	1	0	1	0	0	0	1	0	0	0	0	1
	IV/a	5	3	0	3	5	0	0	8	0	0	0	0	8
JML GOL. (IV)		5	4	0	4	5	0	0	9	0	0	0	0	9
III	III/d	12	3	0	0	12	0	3	15	0	0	0	0	15
	III/c	5	5	0	0	4	0	6	9	0	1	0	0	10
	III/b	7	0	0	0	1	0	6	2	0	5	0	0	7
	III/a	12	4	0	0	0	0	16	8	0	8	0	0	16
JML GOL. (III)		36	12	0	0	17	0	31	34	0	14	0	0	48
II	II/d	2	1	0	0	0	0	3	0	0	3	0	0	3
	II/c	17	4	0	0	0	0	21	0	0	20	1	0	21
	II/b	6	1	0	0	0	0	7	0	0	5	2	0	7
	II/a	42	0	0	0	0	0	42	0	0	16	13	13	42
JML GOL. (II)		67	6	0	0	0	0	73	0	0	44	16	13	73
I	I/d	5	0	0	0	0	0	5	0	0	0	0	5	5
	I/c	4	0	0	0	0	0	4	0	0	0	1	3	4
JML GOL. (I)		9	0	0	0	0	0	9	0	0	0	1	8	9
	TOTAL	117	22	0	4	22	0	113	43	0	58	17	21	139

DINAS KESEHATAN

Golongan		JK		ESELON			NON. ESELON		PENDIDIKAN					TOTAL
Gol.	Ruang	L	P	II	III	IV	FUNG.	STAF	S	D	SMA	SMP	SD	JML
IV	IV/c	6	4	1	0	0	9	0	10	0	0	0	0	10
	IV/b	7	8	0	3	0	12	0	14	1	0	0	0	15
	IV/a	15	16	0	1	9	18	3	30	1	0	0	0	31
Jml Gol. (IV)		28	28	1	4	9	39	3	54	2	0	0	0	56
III	III/d	53	206	0	0	27	216	16	103	127	29	0	0	259
	III/c	31	70	0	0	5	81	15	52	37	12	0	0	101
	III/b	48	128	0	0	2	97	77	54	53	69	0	0	176
	III/a	27	107	0	0	0	97	37	30	79	25	0	0	134
Jml Gol. (III)		159	511	0	0	34	491	145	239	296	135	0	0	670
II	II/d	22	143	0	0	0	153	12	3	144	18	0	0	165
	II/c	25	148	0	0	0	42	131	4	116	49	4	0	173
	II/b	9	6	0	0	0	4	11	0	4	11	0	0	15
	II/a	10	3	0	0	0	0	13	0	0	5	8	0	13
Jml Gol. (II)		66	300	0	0	0	199	167	7	264	83	12	0	366
I	I/d	1	0	0	0	0	0	1	0	0	0	1	0	1
	I/c	5	0	0	0	0	0	5	0	0	1	0	4	5
	I/b	7	0	0	0	0	0	7	0	0	0	0	7	7
Jml Gol. (I)		13	0	0	0	0	0	13	0	0	1	1	11	13
	TOTAL	**266**	**839**	**1**	**4**	**43**	**729**	**328**	**300**	**562**	**219**	**13**	**11**	**1,105**

DINAS PENDIDIKAN, PEMUDA DAN OLAHRAGA

Golongan		JK		ESELON			NON. ESELON		PENDIDIKAN					TOTAL
Gol.	Ruang	L	P	II	III	IV	FUNG.	STAF	S	D	SMA	SMP	SD	JML
IV	IV/d	11	5	0	0	0	16	0	16	0	0	0	0	16
	IV/c	126	144	1	0	1	268	0	268	2	0	0	0	270
	IV/b	1,078	1,670	0	0	10	2,735	3	2,667	62	19	0	0	2,748
	IV/a	265	337	0	4	9	584	5	497	63	42	0	0	602
Jml Gol. (IV)		1,480	2,156	1	4	20	3,603	8	3,448	127	61	0	0	3,636
III	III/d	177	300	0	0	23	430	24	448	15	14	0	0	477
	III/c	218	470	0	0	7	656	25	673	7	8	0	0	688
	III/b	85	150	0	0	2	190	43	185	13	37	0	0	235
	III/a	255	598	0	0	0	731	122	712	62	77	2	0	853
Jml Gol. (III)		735	1,518	0	0	32	2,007	214	2,018	97	136	2	0	2,253
II	II/d	27	44	0	0	0	51	20	41	9	20	1	0	71
	II/c	131	117	0	0	0	33	215	26	20	185	17	0	248
	II/b	56	11	0	0	0	12	55	5	7	48	7	0	67
	II/a	92	5	0	0	0	3	94	1	0	54	30	12	97
Jml Gol. (II)		306	177	0	0	0	99	384	73	36	307	55	12	483
I	I/d	8	1	0	0	0	0	9	0	0	1	5	3	9
	I/c	16	0	0	0	0	0	16	0	0	1	10	5	16
	I/b	1	0	0	0	0	0	1	0	0	0	1	0	1
Jml Gol. (I)		25	1	0	0	0	0	26	0	0	2	16	8	26
	TOTAL	2,546	3,852	1	4	52	5,709	632	5,539	260	506	73	20	6,398

DINAS KEPENDUDUKAN DAN PENCATATAN SIPIL

Golongan		JK		ESELON			NON. ESELON		PENDIDIKAN					TOTAL
Gol.	Ruang	L	P	II	III	IV	FUNG.	STAF	S	D	SMA	SMP	SD	JML
IV	IV/c	1	0	1	0	0	0	0	1	0	0	0	0	1
	IV/b	0	1	0	1	0	0	0	1	0	0	0	0	1
	IV/a	3	1	0	3	1	0	0	4	0	0	0	0	4
JML GOL. (IV)		4	2	1	4	1	0	0	6	0	0	0	0	6
III	III/d	4	9	0	0	11	0	2	13	0	0	0	0	13
	III/c	1	4	0	0	0	1	4	5	0	0	0	0	5
	III/b	3	1	0	0	0	0	4	0	0	4	0	0	4
	III/a	3	11	0	0	0	0	14	5	3	6	0	0	14
JML GOL. (III)		11	25	0	0	11	1	24	23	3	10	0	0	36
II	II/d	0	1	0	0	0	0	1	0	0	1	0	0	1
	II/c	4	3	0	0	0	0	7	1	0	6	0	0	7
	II/b	1	0	0	0	0	0	1	0	0	1	0	0	1
JML GOL. (II)		5	4	0	0	0	0	9	1	0	8	0	0	9
	TOTAL	20	31	1	4	12	1	33	30	3	18	0	0	51

DINAS PERINDUSTRIAN DAN PERDAGANGAN

Golongan		JK		ESELON			NON. ESELON		PENDIDIKAN					TOTAL
Gol.	Ruang	L	P	II	III	IV	FUNG.	STAF	S	D	SMA	SMP	SD	JML
IV	IV/c	1	0	1	0	0	0	0	1	0	0	0	0	1
	IV/b	0	2	0	1	1	0	0	2	0	0	0	0	2
	IV/a	3	2	0	3	2	0	0	5	0	0	0	0	5
JML GOL. (IV)		4	4	1	4	3	0	0	8	0	0	0	0	8
III	III/d	20	2	0	0	18	2	2	17	0	5	0	0	22
	III/c	7	6	0	0	11	0	2	9	0	4	0	0	13
	III/b	7	2	0	0	2	0	7	4	0	5	0	0	9
	III/a	12	12	0	0	0	0	24	1	0	23	0	0	24
JML GOL. (III)		46	22	0	0	31	2	35	31	0	37	0	0	68
II	II/d	3	0	0	0	0	0	3	0	0	3	0	0	3
	II/c	42	12	0	0	0	0	54	0	0	53	1	0	54
	II/b	4	0	0	0	0	0	4	0	0	3	1	0	4
	II/a	27	3	0	0	0	0	30	0	0	3	23	4	30
JML GOL. (II)		76	15	0	0	0	0	91	0	0	62	25	4	91
I	I/d	1	0	0	0	0	0	1	0	0	0	0	1	1
	I/c	14	0	0	0	0	0	14	0	0	0	0	14	14
	I/b	1	0	0	0	0	0	1	0	0	0	0	1	1
JML GOL. (I)		16	0	0	0	0	0	16	0	0	0	0	16	16
	TOTAL	**142**	**41**	**1**	**4**	**34**	**2**	**142**	**39**	**0**	**99**	**25**	**20**	**183**

DINAS KEBUDAYAAN DAN PARIWISATA

Golongan		JK		ESELON			NON. ESELON		PENDIDIKAN					TOTAL
Gol.	Ruang	L	P	II	III	IV	FUNG.	STAF	S	D	SMA	SMP	SD	JML
IV	IV/c	1	0	1	0	0	0	0	1	0	0	0	0	1
	IV/b	2	0	0	2	0	0	0	2	0	0	0	0	2
	IV/a	3	3	0	3	3	0	0	6	0	0	0	0	6
JML GOL. (IV)		6	3	1	5	3	0	0	9	0	0	0	0	9
III	III/d	7	8	0	0	13	0	2	14	1	0	0	0	15
	III/c	2	1	0	0	2	0	1	1	0	2	0	0	3
	III/b	2	0	0	0	0	0	2	0	0	2	0	0	2
	III/a	5	3	0	0	0	0	8	1	3	4	0	0	8
JML GOL. (III)		16	12	0	0	15	0	13	16	4	8	0	0	28
II	II/d	1	0	0	0	0	0	1	0	0	1	0	0	1
	II/c	8	3	0	0	0	0	11	0	0	11	0	0	11
	II/b	2	0	0	0	0	0	2	0	0	2	0	0	2
JML GOL. (II)		11	3	0	0	0	0	14	0	0	14	0	0	14
	TOTAL	**33**	**18**	**1**	**5**	**18**	**0**	**27**	**25**	**4**	**22**	**0**	**0**	**51**

DINAS PERHUBUNGAN

Golongan		JK		ESELON			NON. ESELON		PENDIDIKAN					TOTAL
Gol.	Ruang	L	P	II	III	IV	FUNG.	STAF	S	D	SMA	SMP	SD	JML
IV	IV/c	1	0	1	0	0	0	0	1	0	0	0	0	1
	IV/b	1	0	0	1	0	0	0	1	0	0	0	0	1
	IV/a	4	0	0	3	1	0	0	4	0	0	0	0	4
JML GOL. (IV)		6	0	1	4	1	0	0	6	0	0	0	0	6
III	III/d	14	2	0	0	13	3	0	15	0	1	0	0	16
	III/c	2	3	0	0	2	0	3	5	0	0	0	0	5
	III/b	7	1	0	0	0	3	5	2	1	5	0	0	8
	III/a	10	3	0	0	0	0	13	7	2	4	0	0	13
JML GOL. (III)		33	9	0	0	15	6	21	29	3	10	0	0	42
II	II/d	3	0	0	0	0	3	0	0	1	2	0	0	3
	II/c	23	3	0	0	0	1	25	0	0	26	0	0	26
	II/b	2	0	0	0	0	0	2	0	0	2	0	0	2
	II/a	14	1	0	0	0	0	15	0	0	0	10	5	15
JML GOL. (II)		42	4	0	0	0	4	42	0	1	30	10	5	46
I	I/c	11	0	0	0	0	0	11	0	0	0	0	11	11
JML GOL. (I)		11	0	0	0	0	0	11	0	0	0	0	11	11
	TOTAL	92	13	1	4	16	10	74	35	4	40	10	16	105

DINAS TENAGA KERJA DAN TRANSMIGRASI

Golongan		JK		ESELON			NON. ESELON		PENDIDIKAN					TOTAL
Gol.	Ruang	L	P	II	III	IV	FUNG.	STAF	S	D	SMA	SMP	SD	JML
IV	IV/c	1	0	1	0	0	0	0	1	0	0	0	0	1
	IV/b	1	0	0	1	0	0	0	1	0	0	0	0	1
	IV/a	4	2	0	3	3	0	0	6	0	0	0	0	6
JML GOL. (IV)		6	2	1	4	3	0	0	8	0	0	0	0	8
III	III/d	7	6	0	0	7	0	6	13	0	0	0	0	13
	III/c	1	1	0	0	1	0	1	2	0	0	0	0	2
	III/b	5	4	0	0	0	1	8	3	0	6	0	0	9
	III/a	6	5	0	0	0	0	11	2	2	7	0	0	11
JML GOL. (III)		19	16	0	0	8	1	26	20	2	13	0	0	35
II	II/d	1	0	0	0	0	0	1	0	0	1	0	0	1
	II/c	3	0	0	0	0	0	3	0	0	3	0	0	3
	II/a	1	0	0	0	0	0	1	0	0	0	0	1	1
JML GOL. (II)		5	0	0	0	0	0	5	0	0	4	0	1	5
I	I/c	1	0	0	0	0	0	1	0	0	0	0	1	1
JML GOL. (I)		1	0	0	0	0	0	1	0	0	0	0	1	1
	TOTAL	31	18	1	4	11	1	32	28	2	17	0	2	49

DINAS PERIKANAN

Golongan		JK		ESELON			NON. ESELON		PENDIDIKAN					TOTAL
Gol.	Ruang	L	P	II	III	IV	FUNG.	STAF	S	D	SMA	SMP	SD	JML
IV	IV/c	1	0	1	0	0	0	0	1	0	0	0	0	1
	IV/b	2	1	0	3	0	0	0	3	0	0	0	0	3
	IV/a	0	2	0	0	2	0	0	2	0	0	0	0	2
JML GOL. (IV)		3	3	1	3	2	0	0	6	0	0	0	0	6
III	III/d	8	5	0	1	12	0	0	11	0	2	0	0	13
	III/c	2	1	0	0	2	0	1	2	1	0	0	0	3
	III/b	2	3	0	0	0	1	4	3	2	0	0	0	5
	III/a	1	3	0	0	0	0	4	2	0	2	0	0	4
JML GOL. (III)		13	12	0	1	14	1	9	18	3	4	0	0	25
II	II/d	1	0	0	0	0	0	1	0	0	1	0	0	1
	II/c	2	0	0	0	0	0	2	0	0	2	0	0	2
	II/a	1	0	0	0	0	0	1	0	0	0	1	0	1
JML GOL. (II)		4	0	0	0	0	0	4	0	0	3	1	0	4
I	I/c	1	0	0	0	0	0	1	0	0	0	1	0	1
JML GOL. (I)		1	0	0	0	0	0	1	0	0	0	1	0	1
	TOTAL	21	15	1	4	16	1	14	24	3	7	2	0	36

DINAS PERTANIAN

Golongan		JK		ESELON			NON. ESELON		PENDIDIKAN					TOTAL
Gol.	Ruang	L	P	II	III	IV	FUNG.	STAF	S	D	SMA	SMP	SD	JML
IV	IV/c	2	2	1	0	0	3	0	4	0	0	0	0	4
	IV/b	14	6	0	1	0	19	0	20	0	0	0	0	20
	IV/a	17	6	0	3	4	15	1	23	0	0	0	0	23
JML GOL. (IV)		33	14	1	4	4	37	1	47	0	0	0	0	47
III	III/d	18	14	0	0	11	15	6	31	1	0	0	0	32
	III/c	11	11	0	0	0	13	9	22	0	0	0	0	22
	III/b	7	4	0	0	0	4	7	5	1	5	0	0	11
	III/a	10	14	0	0	0	3	21	13	0	11	0	0	24
JML GOL. (III)		46	43	0	0	11	35	43	71	2	16	0	0	89
II	II/d	1	0	0	0	0	0	1	0	0	1	0	0	1
	II/c	6	5	0	0	0	0	11	0	4	7	0	0	11
	II/b	1	1	0	0	0	1	1	1	0	1	0	0	2
	II/a	8	2	0	0	0	0	10	0	0	9	0	1	10
JML GOL. (II)		16	8	0	0	0	1	23	1	4	18	0	1	24
	TOTAL	95	65	1	4	15	73	67	119	6	34	0	1	160

DINAS PETERNAKAN DAN KESEHATAN HEWAN

Golongan		JK		ESELON			NON. ESELON		PENDIDIKAN					TOTAL
Gol.	Ruang	L	P	II	III	IV	FUNG.	STAF	S	D	SMA	SMP	SD	JML
IV	IV/c	0	1	1	0	0	0	0	1	0	0	0	0	1
	IV/a	2	2	0	3	1	0	0	4	0	0	0	0	4
Jml Gol. (IV)		2	3	1	3	1	0	0	5	0	0	0	0	5
III	III/d	7	10	0	0	13	1	3	17	0	0	0	0	17
	III/c	5	5	0	0	3	5	2	10	0	0	0	0	10
	III/b	7	2	0	0	0	4	5	5	0	4	0	0	9
	III/a	5	1	0	0	0	1	5	2	1	3	0	0	6
Jml Gol. (III)		24	18	0	0	16	11	15	34	1	7	0	0	42
II	II/c	4	0	0	0	0	0	4	0	0	3	1	0	4
	II/b	1	0	0	0	0	0	1	0	0	1	0	0	1
	II/a	1	0	0	0	0	0	1	0	0	0	1	0	1
Jml Gol. (II)		6	0	0	0	0	0	6	0	0	4	2	0	6
	TOTAL	**32**	**21**	**1**	**3**	**17**	**11**	**21**	**39**	**1**	**11**	**2**	**0**	**53**

DINAS KOPERASI DAN USAHA MIKRO

Golongan		JK		ESELON			NON. ESELON		PENDIDIKAN					TOTAL
Gol.	Ruang	L	P	II	III	IV	FUNG.	STAF	S	D	SMA	SMP	SD	JML
IV	IV/b	1	0	0	1	0	0	0	1	0	0	0	0	1
	IV/a	3	4	0	4	3	0	0	7	0	0	0	0	7
JML GOL. (IV)		4	4	0	5	3	0	0	8	0	0	0	0	8
III	III/d	5	4	0	0	6	0	3	7	0	2	0	0	9
	III/c	3	6	0	0	2	0	7	9	0	0	0	0	9
	III/b	1	1	0	0	0	0	2	0	0	2	0	0	2
	III/a	2	6	0	0	0	0	8	4	3	1	0	0	8
JML GOL. (III)		11	17	0	0	8	0	20	20	3	5	0	0	28
II	II/d	0	1	0	0	0	0	1	0	1	0	0	0	1
	II/c	6	4	0	0	0	0	10	0	0	10	0	0	10
	II/a	1	0	0	0	0	0	1	0	0	0	1	0	1
JML GOL. (II)		7	5	0	0	0	0	12	0	1	10	1	0	12
I	I/d	1	0	0	0	0	0	1	0	0	0	1	0	1
JML GOL. (I)		1	0	0	0	0	0	1	0	0	0	1	0	1
	TOTAL	23	26	0	5	11	0	33	28	4	15	2	0	49

DINAS PEMBERDAYAAN MASYARAKAT DAN DESA

Golongan		JK		ESELON			NON. ESELON		PENDIDIKAN					TOTAL
Gol.	Ruang	L	P	II	III	IV	FUNG.	STAF	S	D	SMA	SMP	SD	JML
IV	IV/c	1	0	1	0	0	0	0	1	0	0	0	0	1
	IV/b	1	1	0	2	0	0	0	2	0	0	0	0	2
	IV/a	3	0	0	2	1	0	0	3	0	0	0	0	3
JML GOL. (IV)		5	1	1	4	1	0	0	6	0	0	0	0	6
III	III/d	7	4	0	0	10	0	1	10	0	1	0	0	11
	III/c	7	1	0	0	4	0	4	8	0	0	0	0	8
	III/b	1	5	0	0	0	0	6	1	0	5	0	0	6
	III/a	5	0	0	0	0	0	5	0	0	5	0	0	5
JML GOL. (III)		20	10	0	0	14	0	16	19	0	11	0	0	30
II	II/c	3	6	0	0	0	0	9	0	0	9	0	0	9
	II/a	1	0	0	0	0	0	1	0	0	0	1	0	1
JML GOL. (II)		4	6	0	0	0	0	10	0	0	9	1	0	10
	TOTAL	**29**	**17**	**1**	**4**	**15**	**0**	**26**	**25**	**0**	**20**	**1**	**0**	**46**

DINAS SOSIAL, KELUARGA BERENCANA, PEMBERDAYAAN PEREMPUAN DAN PERLINDUNGAN ANAK

Golongan		JK		ESELON			NON. ESELON		PENDIDIKAN					TOTAL
Gol.	Ruang	L	P	II	III	IV	FUNG.	STAF	S	D	SMA	SMP	SD	JML
IV	IV/b	0	1	0	1	0	0	0	1	0	0	0	0	1
	IV/a	12	3	0	3	11	1	0	15	0	0	0	0	15
JML GOL. (IV)		12	4	0	4	11	1	0	16	0	0	0	0	16
III	III/d	16	8	0	1	19	0	4	23	0	1	0	0	24
	III/c	2	3	0	0	3	0	2	4	0	1	0	0	5
	III/b	0	1	0	0	0	0	1	0	0	1	0	0	1
	III/a	2	1	0	0	0	0	3	1	0	2	0	0	3
JML GOL. (III)		20	13	0	1	22	0	10	28	0	5	0	0	33
II	II/d	1	2	0	0	0	0	3	0	1	2	0	0	3
	II/c	3	2	0	0	0	0	5	0	0	5	0	0	5
	II/b	1	1	0	0	0	0	2	0	0	1	1	0	2
	II/a	1	0	0	0	0	0	1	0	0	0	0	1	1
JML GOL. (II)		6	5	0	0	0	0	11	0	1	8	1	1	11
	TOTAL	38	22	0	5	33	1	21	44	1	13	1	1	60

DINAS KETAHANAN PANGAN

Golongan		JK		ESELON			NON. ESELON		PENDIDIKAN					TOTAL
Gol.	Ruang	L	P	II	III	IV	FUNG.	STAF	S	D	SMA	SMP	SD	JML
IV	IV/c	1	0	1	0	0	0	0	1	0	0	0	0	1
	IV/b	1	0	0	1	0	0	0	1	0	0	0	0	1
	IV/a	1	5	0	3	3	0	0	6	0	0	0	0	6
JML GOL. (IV)		3	5	1	4	3	0	0	8	0	0	0	0	8
III	III/d	5	4	0	0	8	0	1	9	0	0	0	0	9
	III/c	1	1	0	0	0	0	2	1	0	1	0	0	2
	III/b	0	3	0	0	0	0	3	0	0	3	0	0	3
	III/a	6	1	0	0	0	0	7	1	3	3	0	0	7
JML GOL. (III)		12	9	0	0	8	0	13	11	3	7	0	0	21
II	II/d	0	1	0	0	0	0	1	0	0	1	0	0	1
JML GOL. (II)		0	1	0	0	0	0	1	0	0	1	0	0	1
	TOTAL	15	15	1	4	11	0	14	19	3	8	0	0	30

DINAS PENANAMAN MODAL DAN PELAYANAN TERPADU SATU PINTU

Golongan		JK		ESELON			NON. ESELON		PENDIDIKAN					TOTAL
Gol.	Ruang	L	P	II	III	IV	FUNG.	STAF	S	D	SMA	SMP	SD	JML
IV	IV/c	1	0	1	0	0	0	0	1	0	0	0	0	1
	IV/b	0	1	0	1	0	0	0	1	0	0	0	0	1
	IV/a	7	1	0	5	3	0	0	8	0	0	0	0	8
JML GOL. (IV)		8	2	1	6	3	0	0	10	0	0	0	0	10
III	III/d	3	5	0	1	7	0	0	7	0	1	0	0	8
	III/c	3	7	0	0	5	1	4	10	0	0	0	0	10
	III/b	3	4	0	0	0	0	7	2	0	5	0	0	7
	III/a	5	3	0	0	0	0	8	5	0	3	0	0	8
JML GOL. (III)		14	19	0	1	12	1	19	24	0	9	0	0	33
II	II/d	0	1	0	0	0	0	1	1	0	0	0	0	1
	II/c	4	1	0	0	0	0	5	0	0	5	0	0	5
	II/a	1	0	0	0	0	0	1	0	0	0	1	0	1
JML GOL. (II)		5	2	0	0	0	0	7	1	0	5	1	0	7
	TOTAL	**27**	**23**	**1**	**7**	**15**	**1**	**26**	**35**	**0**	**14**	**1**	**0**	**50**

DINAS LINGKUNGAN HIDUP

Golongan		JK		ESELON			NON. ESELON		PENDIDIKAN					TOTAL
Gol.	Ruang	L	P	II	III	IV	FUNG.	STAF	S	D	SMA	SMP	SD	JML
IV	IV/c	1	0	1	0	0	0	0	1	0	0	0	0	1
	IV/b	0	1	0	1	0	0	0	1	0	0	0	0	1
	IV/a	3	3	0	3	2	0	1	6	0	0	0	0	6
JML GOL. (IV)		4	4	1	4	2	0	1	8	0	0	0	0	8
III	III/d	8	7	0	0	13	0	2	14	0	1	0	0	15
	III/c	3	0	0	0	1	1	1	3	0	0	0	0	3
	III/b	2	6	0	0	0	2	6	5	0	3	0	0	8
	III/a	5	3	0	0	0	0	8	3	0	5	0	0	8
JML GOL. (III)		18	16	0	0	14	3	17	25	0	9	0	0	34
II	II/d	2	0	0	0	0	0	2	0	0	2	0	0	2
	II/c	20	1	0	0	0	0	21	0	0	21	0	0	21
	II/b	10	0	0	0	0	0	10	0	0	7	3	0	10
	II/a	34	0	0	0	0	0	34	0	0	2	23	9	34
JML GOL. (II)		66	1	0	0	0	0	67	0	0	32	26	9	67
I	I/d	5	0	0	0	0	0	5	0	0	0	3	2	5
	I/c	23	0	0	0	0	0	23	0	0	0	6	17	23
	I/b	11	0	0	0	0	0	11	0	0	0	2	9	11
JML GOL. (I)		39	0	0	0	0	0	39	0	0	0	11	28	39
	TOTAL	**127**	**21**	**1**	**4**	**16**	**3**	**124**	**33**	**0**	**41**	**37**	**37**	**148**

DINAS PERPUSTAKAAN DAN KEARSIPAN

Golongan		JK		ESELON			NON. ESELON		PENDIDIKAN					TOTAL
Gol.	Ruang	L	P	II	III	IV	FUNG.	STAF	S	D	SMA	SMP	SD	JML
IV	IV/c	1	0	1	0	0	0	0	1	0	0	0	0	1
	IV/a	3	0	0	2	1	0	0	3	0	0	0	0	3
Jml. Gol. (IV)		4	0	1	2	1	0	0	4	0	0	0	0	4
III	III/d	4	5	0	0	9	0	0	6	2	1	0	0	9
	III/c	1	1	0	0	1	1	0	2	0	0	0	0	2
	III/b	1	3	0	0	0	1	3	0	1	3	0	0	4
	III/a	0	6	0	0	0	1	5	0	1	5	0	0	6
Jml. Gol. (III)		6	15	0	0	10	3	8	8	4	9	0	0	21
II	II/d	0	1	0	0	0	1	0	0	0	1	0	0	1
	II/c	5	7	0	0	0	0	12	1	0	11	0	0	12
Jml. Gol. (II)		5	8	0	0	0	1	12	1	0	12	0	0	13
	TOTAL	15	23	1	2	11	4	20	13	4	21	0	0	38

DINAS KOMUNIKASI DAN INFORMATIKA

Golongan		JK		ESELON			NON. ESELON		PENDIDIKAN					TOTAL
Gol.	Ruang	L	P	II	III	IV	FUNG.	STAF	S	D	SMA	SMP	SD	JML
IV	IV/c	1	0	1	0	0	0	0	1	0	0	0	0	1
	IV/a	3	1	0	2	2	0	0	4	0	0	0	0	4
JML GOL. (IV)		4	1	1	2	2	0	0	5	0	0	0	0	5
III	III/d	3	8	0	0	11	0	0	11	0	0	0	0	11
	III/c	3	1	0	0	2	0	2	4	0	0	0	0	4
JML GOL. (III)		6	9	0	0	13	0	2	15	0	0	0	0	15
II	II/d	1	2	0	0	0	0	3	1	1	1	0	0	3
	II/c	7	6	0	0	0	0	13	0	0	13	0	0	13
	II/b	1	0	0	0	0	0	1	0	0	1	0	0	1
	II/a	2	0	0	0	0	0	2	0	0	0	2	0	2
JML GOL. (II)		11	8	0	0	0	0	19	1	1	15	2	0	19
	TOTAL	**21**	**18**	**1**	**2**	**15**	**0**	**21**	**21**	**1**	**15**	**2**	**0**	**39**

RUMAH SAKIT UMUM DAERAH dr. ISKAK

Golongan		JK		ESELON			NON. ESELON		PENDIDIKAN					TOTAL
Gol.	Ruang	L	P	II	III	IV	FUNG.	STAF	S	D	SMA	SMP	SD	JML
IV	IV/c	0	1	0	0	0	1	0	1	0	0	0	0	1
	IV/b	6	3	1	2	0	6	0	8	1	0	0	0	9
	IV/a	8	19	0	5	0	22	0	21	6	0	0	0	27
Jml. Gol. (IV)		14	23	1	7	0	29	0	30	7	0	0	0	37
III	III/d	37	50	0	1	8	67	11	48	28	11	0	0	87
	III/c	35	57	0	0	5	77	10	54	34	4	0	0	92
	III/b	31	70	0	0	0	85	16	28	58	15	0	0	101
	III/a	23	54	0	0	0	53	24	8	44	25	0	0	77
Jml. Gol. (III)		126	231	0	1	13	282	61	138	164	55	0	0	357
II	II/d	2	10	0	0	0	6	6	0	8	4	0	0	12
	II/c	18	23	0	0	0	2	39	0	0	41	0	0	41
	II/b	0	1	0	0	0	0	1	0	0	1	0	0	1
	II/a	13	0	0	0	0	0	13	0	0	4	3	6	13
Jml. Gol. (II)		33	34	0	0	0	8	59	0	8	50	3	6	67
I	I/d	2	0	0	0	0	0	2	0	0	0	0	2	2
	I/c	2	0	0	0	0	0	2	0	0	0	1	1	2
Jml. Gol. (I)		4	0	0	0	0	0	4	0	0	0	1	3	4
	TOTAL	177	288	1	8	13	319	124	168	179	105	4	9	465

INSPEKTORAT DAERAH

Golongan		JK		ESELON			NON. ESELON		PENDIDIKAN					TOTAL
Gol.	Ruang	L	P	II	III	IV	FUNG.	STAF	S	D	SMA	SMP	SD	JML
IV	IV/b	4	0	0	2	0	2	0	4	0	0	0	0	4
	IV/a	6	2	0	0	0	8	0	8	0	0	0	0	8
JML GOL. (IV)		10	2	0	2	0	10	0	12	0	0	0	0	12
III	III/d	4	5	0	0	3	3	3	9	0	0	0	0	9
	III/c	0	3	0	0	0	0	3	3	0	0	0	0	3
	III/b	1	1	0	0	0	0	2	0	1	1	0	0	2
	III/a	5	3	0	0	0	0	8	5	0	3	0	0	8
JML GOL. (III)		10	12	0	0	3	3	16	17	1	4	0	0	22
II	II/c	5	2	0	0	0	0	7	0	0	7	0	0	7
	II/a	1	0	0	0	0	0	1	0	0	0	1	0	1
JML GOL. (II)		6	2	0	0	0	0	8	0	0	7	1	0	8
	TOTAL	**26**	**16**	**0**	**2**	**3**	**13**	**24**	**29**	**1**	**11**	**1**	**0**	**42**

BADAN PERENCANAAN PEMBANGUNAN DAERAH

Golongan		JK		ESELON			NON. ESELON		PENDIDIKAN					TOTAL
Gol.	Ruang	L	P	II	III	IV	FUNG.	STAF	S	D	SMA	SMP	SD	JML
IV	IV/c	1	0	1	0	0	0	0	1	0	0	0	0	1
	IV/b	1	0	0	1	0	0	0	1	0	0	0	0	1
	IV/a	3	2	0	4	1	0	0	5	0	0	0	0	5
JML GOL. (IV)		5	2	1	5	1	0	0	7	0	0	0	0	7
III	III/d	5	7	0	0	9	0	3	12	0	0	0	0	12
	III/c	7	5	0	0	5	0	7	12	0	0	0	0	12
	III/b	4	2	0	0	0	0	6	4	0	2	0	0	6
	III/a	11	9	0	0	0	0	20	15	3	2	0	0	20
JML GOL. (III)		27	23	0	0	14	0	36	43	3	4	0	0	50
II	II/d	4	0	0	0	0	0	4	0	2	2	0	0	4
	II/c	4	1	0	0	0	0	5	0	1	4	0	0	5
	II/b	1	0	0	0	0	0	1	0	0	1	0	0	1
	II/a	1	0	0	0	0	0	1	0	0	0	1	0	1
JML GOL. (II)		10	1	0	0	0	0	11	0	3	7	1	0	11
I	I/d	1	1	0	0	0	0	2	0	0	0	2	0	2
JML GOL. (I)		1	1	0	0	0	0	2	0	0	0	2	0	2
	TOTAL	43	27	1	5	15	0	49	50	6	11	3	0	70

BADAN KEPEGAWAIAN DAERAH

Golongan		JK		ESELON			NON. ESELON		PENDIDIKAN					TOTAL
Gol.	Ruang	L	P	II	III	IV	FUNG.	STAF	S	D	SMA	SMP	SD	JML
IV	IV/c	1	0	1	0	0	0	0	1	0	0	0	0	1
	IV/b	1	0	0	1	0	0	0	1	0	0	0	0	1
	IV/a	2	3	0	4	1	0	0	4	0	1	0	0	5
JML GOL. (IV)		4	3	1	5	1	0	0	6	0	1	0	0	7
III	III/d	5	4	0	0	9	0	0	8	0	1	0	0	9
	III/c	3	4	0	0	4	0	3	7	0	0	0	0	7
	III/b	4	2	0	0	1	0	5	6	0	0	0	0	6
	III/a	6	8	0	0	0	1	13	12	2	0	0	0	14
JML GOL. (III)		18	18	0	0	14	1	21	33	2	1	0	0	36
II	II/d	1	2	0	0	0	0	3	0	2	1	0	0	3
	II/c	3	4	0	0	0	0	7	0	0	7	0	0	7
	II/a	2	2	0	0	0	0	4	0	0	2	2	0	4
JML GOL. (II)		6	8	0	0	0	0	14	0	2	10	2	0	14
I	I/b	1	0	0	0	0	0	1	0	0	0	0	1	1
JML GOL. (I)		1	0	0	0	0	0	1	0	0	0	0	1	1
	TOTAL	29	29	1	5	15	1	36	39	4	12	2	1	58

BADAN PENGELOLAAN KEUANGAN DAN ASET DAERAH

Golongan		JK		ESELON			NON. ESELON		PENDIDIKAN					TOTAL
Gol.	Ruang	L	P	II	III	IV	FUNG.	STAF	S	D	SMA	SMP	SD	JML
IV	IV/c	1	0	1	0	0	0	0	1	0	0	0	0	1
	IV/b	1	0	0	1	0	0	0	1	0	0	0	0	1
	IV/a	5	4	0	3	6	0	0	9	0	0	0	0	9
JML GOL. (IV)		7	4	1	4	6	0	0	11	0	0	0	0	11
III	III/d	8	4	0	0	8	0	4	12	0	0	0	0	12
	III/c	3	6	0	0	1	0	8	8	0	1	0	0	9
	III/b	7	3	0	0	0	0	10	9	0	1	0	0	10
	III/a	9	7	0	0	0	0	16	1	3	12	0	0	16
JML GOL. (III)		27	20	0	0	9	0	38	30	3	14	0	0	47
II	II/d	3	2	0	0	0	0	5	0	2	3	0	0	5
	II/c	3	1	0	0	0	0	4	0	0	4	0	0	4
	II/b	2	0	0	0	0	0	2	0	0	0	2	0	2
JML GOL. (II)		8	3	0	0	0	0	11	0	2	7	2	0	11
	TOTAL	42	27	1	4	15	0	49	41	5	21	2	0	69

BADAN KESATUAN BANGSA DAN POLITIK

Golongan		JK		ESELON			NON. ESELON		PENDIDIKAN					TOTAL
Gol.	Ruang	L	P	II	III	IV	FUNG.	STAF	S	D	SMA	SMP	SD	JML
IV	IV/c	1	0	1	0	0	0	0	1	0	0	0	0	1
	IV/a	1	1	0	2	0	0	0	2	0	0	0	0	2
JML GOL. (IV)		2	1	1	2	0	0	0	3	0	0	0	0	3
III	III/d	4	3	0	0	7	0	0	6	0	1	0	0	7
	III/c	2	2	0	0	1	0	3	4	0	0	0	0	4
	III/b	2	1	0	0	0	0	3	2	0	1	0	0	3
	III/a	3	1	0	0	0	0	4	0	0	4	0	0	4
JML GOL. (III)		11	7	0	0	8	0	10	12	0	6	0	0	18
II	II/d	0	1	0	0	0	0	1	1	0	0	0	0	1
	II/c	3	0	0	0	0	0	3	0	0	3	0	0	3
JML GOL. (II)		3	1	0	0	0	0	4	1	0	3	0	0	4
	TOTAL	**16**	**9**	**1**	**2**	**8**	**0**	**14**	**16**	**0**	**9**	**0**	**0**	**25**

BADAN PENDAPATAN DAERAH

Golongan		JK		ESELON			NON. ESELON		PENDIDIKAN					TOTAL
Gol.	Ruang	L	P	II	III	IV	FUNG.	STAF	S	D	SMA	SMP	SD	JML
IV	IV/c	1	0	1	0	0	0	0	1	0	0	0	0	1
	IV/b	1	0	0	1	0	0	0	1	0	0	0	0	1
	IV/a	3	0	0	2	1	0	0	3	0	0	0	0	3
JML GOL. (IV)		5	0	1	3	1	0	0	5	0	0	0	0	5
III	III/d	2	5	0	0	6	0	1	7	0	0	0	0	7
	III/c	3	3	0	0	3	0	3	6	0	0	0	0	6
	III/b	3	2	0	0	0	0	5	4	0	1	0	0	5
	III/a	5	12	0	0	0	0	17	0	1	16	0	0	17
JML GOL. (III)		13	22	0	0	9	0	26	17	1	17	0	0	35
II	II/d	1	0	0	0	0	0	1	0	0	1	0	0	1
	II/c	8	1	0	0	0	0	9	0	0	8	1	0	9
	II/b	1	0	0	0	0	0	1	0	0	1	0	0	1
	II/a	1	0	0	0	0	0	1	0	0	0	0	1	1
JML GOL. (II)		11	1	0	0	0	0	12	0	0	10	1	1	12
I	I/b	1	0	0	0	0	0	1	0	0	0	0	1	1
JML GOL. (I)		1	0	0	0	0	0	1	0	0	0	0	1	1
	TOTAL	30	23	1	3	10	0	39	22	1	27	1	2	53

BADAN PENANGGULANGAN BENCANA DAERAH

Golongan		JK		ESELON			NON. ESELON		PENDIDIKAN					TOTAL
Gol.	Ruang	L	P	II	III	IV	FUNG.	STAF	S	D	SMA	SMP	SD	JML
IV	IV/c	1	0	1	0	0	0	0	1	0	0	0	0	1
	IV/a	4	0	0	3	1	0	0	4	0	0	0	0	4
JML GOL. (IV)		5	0	1	3	1	0	0	5	0	0	0	0	5
III	III/d	4	2	0	0	5	0	1	6	0	0	0	0	6
	III/c	1	1	0	0	1	0	1	1	1	0	0	0	2
	III/b	2	2	0	0	0	0	4	2	0	2	0	0	4
	III/a	2	2	0	0	0	0	4	2	1	1	0	0	4
JML GOL. (III)		9	7	0	0	6	0	10	11	2	3	0	0	16
II	II/c	0	1	0	0	0	0	1	0	0	1	0	0	1
	II/b	1	0	0	0	0	0	1	0	0	1	0	0	1
JML GOL. (II)		1	1	0	0	0	0	2	0	0	2	0	0	2
I	I/c	1	0	0	0	0	0	1	0	0	0	0	1	1
JML GOL. (I)		1	0	0	0	0	0	1	0	0	0	0	1	1
	TOTAL	16	8	1	3	7	0	13	16	2	5	0	1	24

SATUAN POLISI PAMONG PRAJA

Golongan		JK		ESELON			NON. ESELON		PENDIDIKAN					TOTAL
Gol.	Ruang	L	P	II	III	IV	FUNG.	STAF	S	D	SMA	SMP	SD	JML
IV	IV/c	1	0	1	0	0	0	0	1	0	0	0	0	1
	IV/b	2	0	0	2	0	0	0	2	0	0	0	0	2
	IV/a	4	2	0	3	3	0	0	6	0	0	0	0	6
Jml. Gol. (IV)		7	2	1	5	3	0	0	9	0	0	0	0	9
III	III/d	7	1	0	1	7	0	0	7	0	1	0	0	8
	III/c	6	0	0	0	6	0	0	3	0	3	0	0	6
	III/b	1	0	0	0	0	0	1	0	0	1	0	0	1
	III/a	17	2	0	0	0	0	19	9	0	10	0	0	19
Jml. Gol. (III)		31	3	0	1	13	0	20	19	0	15	0	0	34
II	II/d	5	0	0	0	0	1	4	0	0	4	1	0	5
	II/c	50	2	0	0	0	22	30	0	0	52	0	0	52
	II/b	10	0	0	0	0	6	4	0	0	8	2	0	10
	II/a	20	1	0	0	0	1	20	0	0	4	13	4	21
Jml. Gol. (II)		85	3	0	0	0	30	58	0	0	68	16	4	88
I	I/d	1	0	0	0	0	0	1	0	0	0	0	1	1
	I/c	4	0	0	0	0	0	4	0	0	0	0	4	4
Jml. Gol. (I)		5	0	0	0	0	0	5	0	0	0	0	5	5
	TOTAL	128	8	1	6	16	30	83	28	0	83	16	9	136

KECAMATAN TULUNGAGUNG

Golongan		JK		ESELON			NON. ESELON		PENDIDIKAN					TOTAL
Gol.	Ruang	L	P	II	III	IV	FUNG.	STAF	S	D	SMA	SMP	SD	JML
IV	IV/a	2	0	0	1	1	0	0	2	0	0	0	0	2
JML GOL. (IV)		2	0	0	1	1	0	0	2	0	0	0	0	2
III	III/d	3	2	0	0	4	0	1	4	0	1	0	0	5
	III/c	2	1	0	0	1	0	2	3	0	0	0	0	3
	III/b	0	2	0	0	0	0	2	1	0	1	0	0	2
	III/a	1	7	0	0	0	0	8	3	0	5	0	0	8
JML GOL. (III)		6	12	0	0	5	0	13	11	0	7	0	0	18
II	II/c	2	1	0	0	0	0	3	0	0	3	0	0	3
	II/a	0	1	0	0	0	0	1	0	0	0	1	0	1
JML GOL. (II)		2	2	0	0	0	0	4	0	0	3	1	0	4
I	I/c	1	0	0	0	0	0	1	0	0	0	0	1	1
JML GOL. (I)		1	0	0	0	0	0	1	0	0	0	0	1	1
	TOTAL	**11**	**14**	**0**	**1**	**6**	**0**	**18**	**13**	**0**	**10**	**1**	**1**	**25**

KECAMATAN BOYOLANGU

Golongan		JK		ESELON			NON. ESELON		PENDIDIKAN					TOTAL
Gol.	Ruang	L	P	II	III	IV	FUNG.	STAF	S	D	SMA	SMP	SD	JML
IV	IV/b	1	0	0	1	0	0	0	1	0	0	0	0	1
	IV/a	2	0	0	1	1	0	0	2	0	0	0	0	2
JML GOL. (IV)		3	0	0	2	1	0	0	3	0	0	0	0	3
III	III/d	4	3	0	0	6	0	1	4	0	3	0	0	7
	III/c	0	1	0	0	0	0	1	1	0	0	0	0	1
	III/b	1	0	0	0	0	0	1	0	0	1	0	0	1
	III/a	2	3	0	0	0	0	5	4	0	1	0	0	5
JML GOL. (III)		7	7	0	0	6	0	8	9	0	5	0	0	14
II	II/c	6	1	0	0	0	0	7	2	0	5	0	0	7
	II/a	2	0	0	0	0	0	2	0	0	0	2	0	2
JML GOL. (II)		8	1	0	0	0	0	9	2	0	5	2	0	9
I	I/c	1	0	0	0	0	0	1	0	0	0	0	1	1
JML GOL. (I)		1	0	0	0	0	0	1	0	0	0	0	1	1
	TOTAL	**19**	**8**	**0**	**2**	**7**	**0**	**18**	**14**	**0**	**10**	**2**	**1**	**27**

KECAMATAN KEDUNGWARU

Golongan		JK		ESELON			NON. ESELON		PENDIDIKAN					TOTAL
Gol.	Ruang	L	P	II	III	IV	FUNG.	STAF	S	D	SMA	SMP	SD	JML
IV	IV/b	1	0	0	1	0	0	0	1	0	0	0	0	1
	IV/a	2	0	0	1	1	0	0	2	0	0	0	0	2
JML GOL. (IV)		3	0	0	2	1	0	0	3	0	0	0	0	3
III	III/d	2	1	0	0	3	0	0	3	0	0	0	0	3
	III/c	1	4	0	0	3	0	2	4	0	1	0	0	5
	III/b	3	1	0	0	0	0	4	0	0	4	0	0	4
	III/a	2	0	0	0	0	0	2	0	0	2	0	0	2
JML GOL. (III)		8	6	0	0	6	0	8	7	0	7	0	0	14
II	II/d	1	2	0	0	0	0	3	0	0	3	0	0	3
	II/c	11	5	0	0	0	0	16	0	0	16	0	0	16
JML GOL. (II)		12	7	0	0	0	0	19	0	0	19	0	0	19
	TOTAL	**23**	**13**	**0**	**2**	**7**	**0**	**27**	**10**	**0**	**26**	**0**	**0**	**36**

KECAMATAN NGANTRU

Golongan		JK		ESELON			NON. ESELON		PENDIDIKAN					TOTAL
Gol.	Ruang	L	P	II	III	IV	FUNG.	STAF	S	D	SMA	SMP	SD	JML
IV	IV/b	1	0	0	1	0	0	0	1	0	0	0	0	1
	IV/a	2	0	0	1	1	0	0	2	0	0	0	0	2
JML GOL. (IV)		3	0	0	2	1	0	0	3	0	0	0	0	3
III	III/d	4	1	0	0	4	0	1	5	0	0	0	0	5
	III/c	1	2	0	0	2	0	1	2	0	1	0	0	3
	III/b	2	2	0	0	0	0	4	1	0	3	0	0	4
	III/a	1	2	0	0	0	0	3	1	0	2	0	0	3
JML GOL. (III)		8	7	0	0	6	0	9	9	0	6	0	0	15
II	II/d	1	0	0	0	0	0	1	0	0	1	0	0	1
	II/c	8	2	0	0	0	0	10	1	0	9	0	0	10
JML GOL. (II)		9	2	0	0	0	0	11	1	0	10	0	0	11
	TOTAL	**20**	**9**	**0**	**2**	**7**	**0**	**20**	**13**	**0**	**16**	**0**	**0**	**29**

KECAMATAN NGUNUT

Golongan		JK		ESELON			NON. ESELON		PENDIDIKAN					TOTAL
Gol.	Ruang	L	P	II	III	IV	FUNG.	STAF	S	D	SMA	SMP	SD	JML
IV	IV/b	1	0	0	1	0	0	0	1	0	0	0	0	1
	IV/a	1	2	0	1	2	0	0	3	0	0	0	0	3
JML GOL. (IV)		2	2	0	2	2	0	0	4	0	0	0	0	4
III	III/d	1	2	0	0	3	0	0	3	0	0	0	0	3
	III/c	1	0	0	0	1	0	0	1	0	0	0	0	1
	III/b	1	0	0	0	0	0	1	0	0	1	0	0	1
	III/a	2	6	0	0	0	0	8	6	0	2	0	0	8
JML GOL. (III)		5	8	0	0	4	0	9	10	0	3	0	0	13
II	II/c	9	1	0	0	0	0	10	0	0	9	1	0	10
JML GOL. (II)		9	1	0	0	0	0	10	0	0	9	1	0	10
	TOTAL	**16**	**11**	**0**	**2**	**6**	**0**	**19**	**14**	**0**	**12**	**1**	**0**	**27**

KECAMATAN REJOTANGAN

Golongan		JK		ESELON			NON. ESELON		PENDIDIKAN					TOTAL
Gol.	Ruang	L	P	II	III	IV	FUNG.	STAF	S	D	SMA	SMP	SD	JML
IV	IV/b	1	0	0	1	0	0	0	1	0	0	0	0	1
JML GOL. (IV)		1	0	0	1	0	0	0	1	0	0	0	0	1
III	III/d	4	1	0	0	5	0	0	4	0	1	0	0	5
	III/c	0	1	0	0	1	0	0	1	0	0	0	0	1
	III/b	4	1	0	0	0	0	5	1	0	4	0	0	5
	III/a	0	3	0	0	0	0	3	0	0	3	0	0	3
JML GOL. (III)		8	6	0	0	6	0	8	6	0	8	0	0	14
II	II/c	8	1	0	0	0	0	9	0	0	9	0	0	9
	II/a	1	0	0	0	0	0	1	0	0	0	1	0	1
JML GOL. (II)		9	1	0	0	0	0	10	0	0	9	1	0	10
	TOTAL	**18**	**7**	**0**	**1**	**6**	**0**	**18**	**7**	**0**	**17**	**1**	**0**	**25**

KECAMATAN SUMBERGEMPOL

Golongan		JK		ESELON			NON. ESELON		PENDIDIKAN					TOTAL
Gol.	Ruang	L	P	II	III	IV	FUNG.	STAF	S	D	SMA	SMP	SD	JML
IV	IV/a	2	0	0	2	0	0	0	2	0	0	0	0	2
JML GOL. (IV)		2	0	0	2	0	0	0	2	0	0	0	0	2
III	III/d	4	1	0	0	3	0	2	5	0	0	0	0	5
	III/c	0	2	0	0	2	0	0	2	0	0	0	0	2
	III/b	4	0	0	0	0	0	4	0	0	4	0	0	4
	III/a	1	2	0	0	0	0	3	1	0	2	0	0	3
JML GOL. (III)		9	5	0	0	5	0	9	8	0	6	0	0	14
II	II/c	9	4	0	0	0	0	13	5	1	7	0	0	13
	II/b	1	0	0	0	0	0	1	0	0	1	0	0	1
	II/a	1	0	0	0	0	0	1	0	0	0	1	0	1
JML GOL. (II)		11	4	0	0	0	0	15	5	1	8	1	0	15
	TOTAL	**22**	**9**	**0**	**2**	**5**	**0**	**24**	**15**	**1**	**14**	**1**	**0**	**31**

KECAMATAN KALIDAWIR

Golongan		JK		ESELON			NON. ESELON		PENDIDIKAN					TOTAL
Gol.	Ruang	L	P	II	III	IV	FUNG.	STAF	S	D	SMA	SMP	SD	JML
III	III/d	5	2	0	2	5	0	0	5	1	1	0	0	7
	III/c	0	1	0	0	1	0	0	1	0	0	0	0	1
	III/b	1	0	0	0	0	0	1	0	0	1	0	0	1
	III/a	2	0	0	0	0	0	2	1	0	1	0	0	2
JML GOL. (III)		8	3	0	2	6	0	3	7	1	3	0	0	11
II	II/d	3	0	0	0	0	0	3	0	0	3	0	0	3
	II/c	6	1	0	0	0	0	7	2	0	5	0	0	7
	II/a	2	1	0	0	0	0	3	0	0	0	2	1	3
JML GOL. (II)		11	2	0	0	0	0	13	2	0	8	2	1	13
	TOTAL	**19**	**5**	**0**	**2**	**6**	**0**	**16**	**9**	**1**	**11**	**2**	**1**	**24**

KECAMATAN PUCANGLABAN

Golongan		JK		ESELON			NON. ESELON		PENDIDIKAN					TOTAL
Gol.	Ruang	L	P	II	III	IV	FUNG.	STAF	S	D	SMA	SMP	SD	JML
IV	IV/b	1	0	0	1	0	0	0	1	0	0	0	0	1
	IV/a	1	0	0	1	0	0	0	1	0	0	0	0	1
JML GOL. (IV)		2	0	0	2	0	0	0	2	0	0	0	0	2
III	III/d	2	0	0	0	2	0	0	2	0	0	0	0	2
	III/c	2	0	0	0	2	0	0	2	0	0	0	0	2
	III/b	2	0	0	0	2	0	0	0	0	2	0	0	2
	III/a	1	1	0	0	0	0	2	0	0	1	1	0	2
JML GOL. (III)		7	1	0	0	6	0	2	4	0	3	1	0	8
II	II/d	2	0	0	0	0	0	2	0	0	1	1	0	2
	II/c	1	1	0	0	0	0	2	0	0	2	0	0	2
	II/a	2	0	0	0	0	0	2	0	0	0	2	0	2
JML GOL. (II)		5	1	0	0	0	0	6	0	0	3	3	0	6
I	I/c	1	0	0	0	0	0	1	0	0	0	0	1	1
JML GOL. (I)		1	0	0	0	0	0	1	0	0	0	0	1	1
	TOTAL	**15**	**2**	**0**	**2**	**6**	**0**	**9**	**6**	**0**	**6**	**4**	**1**	**17**

KECAMATAN CAMPURDARAT

Golongan		JK		ESELON			NON. ESELON		PENDIDIKAN					TOTAL
Gol.	Ruang	L	P	II	III	IV	FUNG.	STAF	S	D	SMA	SMP	SD	JML
IV	IV/b	1	0	0	1	0	0	0	1	0	0	0	0	1
JML GOL. (IV)		1	0	0	1	0	0	0	1	0	0	0	0	1
III	III/d	3	2	0	0	5	0	0	5	0	0	0	0	5
	III/c	0	1	0	0	1	0	0	0	0	1	0	0	1
	III/b	3	0	0	0	0	0	3	0	0	3	0	0	3
	III/a	1	2	0	0	0	0	3	1	0	2	0	0	3
JML GOL. (III)		7	5	0	0	6	0	6	6	0	6	0	0	12
II	II/c	3	1	0	0	0	0	4	0	0	4	0	0	4
	II/b	2	0	0	0	0	0	2	0	0	2	0	0	2
JML GOL. (II)		5	1	0	0	0	0	6	0	0	6	0	0	6
	TOTAL	**13**	**6**	**0**	**1**	**6**	**0**	**12**	**7**	**0**	**12**	**0**	**0**	**19**

KECAMATAN PAKEL

Golongan		JK		ESELON			NON. ESELON		PENDIDIKAN					TOTAL
Gol.	Ruang	L	P	II	III	IV	FUNG.	STAF	S	D	SMA	SMP	SD	JML
IV	IV/b	1	0	0	1	0	0	0	1	0	0	0	0	1
	IV/a	1	0	0	1	0	0	0	1	0	0	0	0	1
JML GOL. (IV)		2	0	0	2	0	0	0	2	0	0	0	0	2
III	III/d	4	2	0	0	5	0	1	5	0	1	0	0	6
	III/c	0	2	0	0	1	0	1	2	0	0	0	0	2
	III/b	1	3	0	0	0	0	4	2	0	2	0	0	4
JML GOL. (III)		5	7	0	0	6	0	6	9	0	3	0	0	12
II	II/c	14	3	0	0	0	0	17	0	0	17	0	0	17
	II/b	1	0	0	0	0	0	1	0	0	0	1	0	1
JML GOL. (II)		15	3	0	0	0	0	18	0	0	17	1	0	18
	TOTAL	**22**	**10**	**0**	**2**	**6**	**0**	**24**	**11**	**0**	**20**	**1**	**0**	**32**

KECAMATAN BANDUNG

Golongan		JK		ESELON			NON. ESELON		PENDIDIKAN					TOTAL
Gol.	Ruang	L	P	II	III	IV	FUNG.	STAF	S	D	SMA	SMP	SD	JML
IV	IV/b	1	0	0	1	0	0	0	1	0	0	0	0	1
	IV/a	2	0	0	1	0	0	1	2	0	0	0	0	2
JML GOL. (IV)		3	0	0	2	0	0	1	3	0	0	0	0	3
III	III/d	3	1	0	0	4	0	0	3	1	0	0	0	4
	III/c	0	2	0	0	2	0	0	1	0	1	0	0	2
	III/b	3	1	0	0	1	0	3	1	0	3	0	0	4
	III/a	3	1	0	0	0	0	4	1	0	3	0	0	4
JML GOL. (III)		9	5	0	0	7	0	7	6	1	7	0	0	14
II	II/d	1	0	0	0	0	0	1	0	0	1	0	0	1
	II/c	12	3	0	0	0	0	15	0	2	13	0	0	15
JML GOL. (II)		13	3	0	0	0	0	16	0	2	14	0	0	16
	TOTAL	**25**	**8**	**0**	**2**	**7**	**0**	**24**	**9**	**3**	**21**	**0**	**0**	**33**

KECAMATAN BESUKI

Golongan		JK		ESELON			NON. ESELON		PENDIDIKAN					TOTAL
Gol.	Ruang	L	P	II	III	IV	FUNG.	STAF	S	D	SMA	SMP	SD	JML
IV	IV/b	1	0	0	1	0	0	0	1	0	0	0	0	1
	IV/a	1	0	0	1	0	0	0	1	0	0	0	0	1
JML GOL. (IV)		2	0	0	2	0	0	0	2	0	0	0	0	2
III	III/d	4	0	0	0	4	0	0	4	0	0	0	0	4
	III/c	2	1	0	0	3	0	0	2	0	1	0	0	3
	III/b	0	2	0	0	0	0	2	1	0	1	0	0	2
	III/a	1	1	0	0	0	0	2	0	0	2	0	0	2
JML GOL. (III)		7	4	0	0	7	0	4	7	0	4	0	0	11
II	II/c	5	3	0	0	0	0	8	0	0	8	0	0	8
JML GOL. (II)		5	3	0	0	0	0	8	0	0	8	0	0	8
	TOTAL	**14**	**7**	**0**	**2**	**7**	**0**	**12**	**9**	**0**	**12**	**0**	**0**	**21**

KECAMATAN TANGGUNGGUNUNG

Golongan		JK		ESELON			NON. ESELON		PENDIDIKAN					TOTAL
Gol.	Ruang	L	P	II	III	IV	FUNG.	STAF	S	D	SMA	SMP	SD	JML
IV	IV/b	1	0	0	1	0	0	0	1	0	0	0	0	1
	IV/a	1	0	0	1	0	0	0	1	0	0	0	0	1
JML GOL. (IV)		2	0	0	2	0	0	0	2	0	0	0	0	2
III	III/d	3	0	0	0	3	0	0	1	0	2	0	0	3
	III/c	2	1	0	0	3	0	0	1	0	2	0	0	3
	III/b	1	0	0	0	1	0	0	0	0	1	0	0	1
JML GOL. (III)		6	1	0	0	7	0	0	2	0	5	0	0	7
II	II/c	5	2	0	0	0	0	7	0	0	7	0	0	7
	II/b	2	0	0	0	0	0	2	0	0	2	0	0	2
	II/a	2	0	0	0	0	0	2	0	0	0	1	1	2
JML GOL. (II)		9	2	0	0	0	0	11	0	0	9	1	1	11
I	I/c	1	0	0	0	0	0	1	0	0	0	1	0	1
JML GOL. (I)		1	0	0	0	0	0	1	0	0	0	1	0	1
	TOTAL	**18**	**3**	**0**	**2**	**7**	**0**	**12**	**4**	**0**	**14**	**2**	**1**	**21**

KECAMATAN KAUMAN

Golongan		JK		ESELON			NON. ESELON		PENDIDIKAN					TOTAL
Gol.	Ruang	L	P	II	III	IV	FUNG.	STAF	S	D	SMA	SMP	SD	JML
IV	IV/b	1	0	0	1	0	0	0	1	0	0	0	0	1
	IV/a	1	0	0	0	1	0	0	1	0	0	0	0	1
JML GOL. (IV)		2	0	0	1	1	0	0	2	0	0	0	0	2
III	III/d	3	0	0	0	2	0	1	3	0	0	0	0	3
	III/c	3	1	0	0	1	0	3	4	0	0	0	0	4
	III/b	2	3	0	0	0	0	5	0	0	5	0	0	5
JML GOL. (III)		8	4	0	0	3	0	9	7	0	5	0	0	12
II	II/d	0	1	0	0	0	0	1	0	0	1	0	0	1
	II/c	8	5	0	0	0	0	13	0	0	12	1	0	13
	II/a	1	1	0	0	0	0	2	0	0	0	2	0	2
JML GOL. (II)		9	7	0	0	0	0	16	0	0	13	3	0	16
	TOTAL	**19**	**11**	**0**	**1**	**4**	**0**	**25**	**9**	**0**	**18**	**3**	**0**	**30**

KECAMATAN GONDANG

Golongan		JK		ESELON			NON. ESELON		PENDIDIKAN					TOTAL
Gol.	Ruang	L	P	II	III	IV	FUNG.	STAF	S	D	SMA	SMP	SD	JML
IV	IV/b	1	0	0	1	0	0	0	1	0	0	0	0	1
	IV/a	2	0	0	1	1	0	0	2	0	0	0	0	2
JML GOL. (IV)		3	0	0	2	1	0	0	3	0	0	0	0	3
III	III/d	2	3	0	0	4	0	1	5	0	0	0	0	5
	III/c	2	2	0	0	2	0	2	4	0	0	0	0	4
	III/b	2	1	0	0	0	0	3	0	0	3	0	0	3
	III/a	0	2	0	0	0	0	2	1	0	1	0	0	2
JML GOL. (III)		6	8	0	0	6	0	8	10	0	4	0	0	14
II	II/c	10	5	0	0	0	0	15	0	0	15	0	0	15
	II/b	0	1	0	0	0	0	1	0	0	1	0	0	1
	II/a	1	0	0	0	0	0	1	0	0	0	1	0	1
JML GOL. (II)		11	6	0	0	0	0	17	0	0	16	1	0	17
	TOTAL	**20**	**14**	**0**	**2**	**7**	**0**	**25**	**13**	**0**	**20**	**1**	**0**	**34**

KECAMATAN PAGERWOJO

Golongan		JK		ESELON			NON. ESELON		PENDIDIKAN					TOTAL
Gol.	Ruang	L	P	II	III	IV	FUNG.	STAF	S	D	SMA	SMP	SD	JML
IV	IV/b	1	0	0	1	0	0	0	1	0	0	0	0	1
JML GOL. (IV)		1	0	0	1	0	0	0	1	0	0	0	0	1
III	III/d	4	1	0	1	4	0	0	4	0	1	0	0	5
	III/c	3	0	0	0	3	0	0	2	0	1	0	0	3
	III/b	1	0	0	0	0	0	1	0	0	1	0	0	1
	III/a	1	1	0	0	0	0	2	0	0	2	0	0	2
JML GOL. (III)		9	2	0	1	7	0	3	6	0	5	0	0	11
II	II/c	6	2	0	0	0	0	8	1	0	7	0	0	8
	II/b	2	0	0	0	0	0	2	0	0	2	0	0	2
	II/a	2	0	0	0	0	0	2	0	0	0	2	0	2
JML GOL. (II)		10	2	0	0	0	0	12	1	0	9	2	0	12
I	I/d	1	0	0	0	0	0	1	0	0	0	1	0	1
JML GOL. (I)		1	0	0	0	0	0	1	0	0	0	1	0	1
	TOTAL	**21**	**4**	**0**	**2**	**7**	**0**	**16**	**8**	**0**	**14**	**3**	**0**	**25**

KECAMATAN KARANGREJO

Golongan		JK		ESELON			NON. ESELON		PENDIDIKAN					TOTAL
Gol.	Ruang	L	P	II	III	IV	FUNG.	STAF	S	D	SMA	SMP	SD	JML
IV	IV/b	1	0	0	1	0	0	0	1	0	0	0	0	1
	IV/a	1	0	0	1	0	0	0	1	0	0	0	0	1
JML GOL. (IV)		2	0	0	2	0	0	0	2	0	0	0	0	2
III	III/d	1	2	0	0	2	0	1	1	1	1	0	0	3
	III/c	2	3	0	0	3	0	2	2	0	3	0	0	5
	III/b	1	8	0	0	0	0	9	0	0	9	0	0	9
	III/a	0	2	0	0	0	0	2	1	0	1	0	0	2
JML GOL. (III)		4	15	0	0	5	0	14	4	1	14	0	0	19
II	II/c	6	1	0	0	0	0	7	0	0	7	0	0	7
	II/b	1	0	0	0	0	0	1	0	0	1	0	0	1
JML GOL. (II)		7	1	0	0	0	0	8	0	0	8	0	0	8
I	I/c	1	0	0	0	0	0	1	0	0	0	0	1	1
JML GOL. (I)		1	0	0	0	0	0	1	0	0	0	0	1	1
	TOTAL	**14**	**16**	**0**	**2**	**5**	**0**	**23**	**6**	**1**	**22**	**0**	**1**	**30**

KECAMATAN SENDANG

Golongan		JK		ESELON			NON. ESELON		PENDIDIKAN					TOTAL
Gol.	Ruang	L	P	II	III	IV	FUNG.	STAF	S	D	SMA	SMP	SD	JML
IV	IV/b	1	0	0	1	0	0	0	1	0	0	0	0	1
	IV/a	1	0	0	1	0	0	0	1	0	0	0	0	1
JML GOL. (IV)		2	0	0	2	0	0	0	2	0	0	0	0	2
III	III/d	5	1	0	0	6	0	0	5	0	1	0	0	6
	III/c	0	1	0	0	1	0	0	0	0	0	1	0	1
	III/a	2	1	0	0	0	0	3	1	0	2	0	0	3
JML GOL. (III)		7	3	0	0	7	0	3	6	0	3	1	0	10
II	II/d	1	0	0	0	0	0	1	0	1	0	0	0	1
	II/c	5	1	0	0	0	0	6	0	0	6	0	0	6
	II/a	1	0	0	0	0	0	1	0	0	1	0	0	1
JML GOL. (II)		7	1	0	0	0	0	8	0	1	7	0	0	8
I	I/c	2	0	0	0	0	0	2	0	0	0	0	2	2
JML GOL. (I)		2	0	0	0	0	0	2	0	0	0	0	2	2
	TOTAL	**18**	**4**	**0**	**2**	**7**	**0**	**13**	**8**	**1**	**10**	**1**	**2**	**22**

KELURAHAN KAMPUNGDALEM

Golongan		JK		ESELON			NON. ESELON		PENDIDIKAN					TOTAL
Gol.	Ruang	L	P	II	III	IV	FUNG.	STAF	S	D	SMA	SMP	SD	JML
III	III/d	0	2	0	0	2	0	0	2	0	0	0	0	2
	III/c	2	1	0	0	3	0	0	2	1	0	0	0	3
	III/a	1	0	0	0	0	0	1	1	0	0	0	0	1
JML GOL. (III)		3	3	0	0	5	0	1	5	1	0	0	0	6
II	II/c	0	2	0	0	0	0	2	0	0	2	0	0	2
JML GOL. (II)		0	2	0	0	0	0	2	0	0	2	0	0	2
	TOTAL	**3**	**5**	**0**	**0**	**5**	**0**	**3**	**5**	**1**	**2**	**0**	**0**	**8**

KELURAHAN KAUMAN

Golongan		JK		ESELON			NON. ESELON		PENDIDIKAN					TOTAL
Gol.	Ruang	L	P	II	III	IV	FUNG.	STAF	S	D	SMA	SMP	SD	JML
III	III/d	0	2	0	0	2	0	0	2	0	0	0	0	2
	III/c	1	1	0	0	2	0	0	0	0	2	0	0	2
	III/a	1	1	0	0	0	0	2	0	0	2	0	0	2
JML GOL. (III)		2	4	0	0	4	0	2	2	0	4	0	0	6
II	II/d	0	1	0	0	0	0	1	0	0	1	0	0	1
	II/c	1	0	0	0	0	0	1	0	0	1	0	0	1
JML GOL. (II)		1	1	0	0	0	0	2	0	0	2	0	0	2
	TOTAL	**3**	**5**	**0**	**0**	**4**	**0**	**4**	**2**	**0**	**6**	**0**	**0**	**8**

KELURAHAN KEDUNGSOKO

Golongan		JK		ESELON			NON. ESELON		PENDIDIKAN					TOTAL
Gol.	Ruang	L	P	II	III	IV	FUNG.	STAF	S	D	SMA	SMP	SD	JML
III	III/d	2	2	0	0	4	0	0	4	0	0	0	0	4
	III/c	1	1	0	0	1	0	1	1	0	1	0	0	2
	III/b	0	1	0	0	0	0	1	0	0	1	0	0	1
	III/a	1	2	0	0	0	0	3	1	0	1	1	0	3
JML GOL. (III)		4	6	0	0	5	0	5	6	0	3	1	0	10
II	II/c	0	1	0	0	0	0	1	0	0	1	0	0	1
	II/a	2	0	0	0	0	0	2	0	0	1	0	1	2
JML GOL. (II)		2	1	0	0	0	0	3	0	0	2	0	1	3
	TOTAL	**6**	**7**	**0**	**0**	**5**	**0**	**8**	**6**	**0**	**5**	**1**	**1**	**13**

KELURAHAN TERTEK

Golongan		JK		ESELON			NON. ESELON		PENDIDIKAN					TOTAL
Gol.	Ruang	L	P	II	III	IV	FUNG.	STAF	S	D	SMA	SMP	SD	JML
III	III/d	2	1	0	0	3	0	0	2	0	1	0	0	3
	III/c	1	0	0	0	1	0	0	1	0	0	0	0	1
	III/b	1	1	0	0	1	0	1	1	0	1	0	0	2
	III/a	1	1	0	0	0	0	2	1	0	1	0	0	2
JML GOL. (III)		5	3	0	0	5	0	3	5	0	3	0	0	8
II	II/b	1	0	0	0	0	0	1	0	0	0	1	0	1
JML GOL. (II)		1	0	0	0	0	0	1	0	0	0	1	0	1
	TOTAL	**6**	**3**	**0**	**0**	**5**	**0**	**4**	**5**	**0**	**3**	**1**	**0**	**9**

KELURAHAN KUTOANYAR

Golongan		JK		ESELON			NON. ESELON		PENDIDIKAN					TOTAL
Gol.	Ruang	L	P	II	III	IV	FUNG.	STAF	S	D	SMA	SMP	SD	JML
III	III/d	3	1	0	0	3	0	1	4	0	0	0	0	4
	III/c	1	0	0	0	1	0	0	0	0	1	0	0	1
	III/b	1	0	0	0	0	0	1	0	0	1	0	0	1
JML GOL. (III)		5	1	0	0	4	0	2	4	0	2	0	0	6
II	II/d	1	0	0	0	0	0	1	0	0	1	0	0	1
	II/c	0	1	0	0	0	0	1	0	0	1	0	0	1
JML GOL. (II)		1	1	0	0	0	0	2	0	0	2	0	0	2
I	I/b	1	0	0	0	0	0	1	0	0	0	0	1	1
JML GOL. (I)		1	0	0	0	0	0	1	0	0	0	0	1	1
	TOTAL	**7**	**2**	**0**	**0**	**4**	**0**	**5**	**4**	**0**	**4**	**0**	**1**	**9**

KELURAHAN BOTORAN

Golongan		JK		ESELON			NON. ESELON		PENDIDIKAN					TOTAL
Gol.	Ruang	L	P	II	III	IV	FUNG.	STAF	S	D	SMA	SMP	SD	JML
III	III/d	2	2	0	0	3	0	1	4	0	0	0	0	4
	III/c	0	2	0	0	2	0	0	0	0	2	0	0	2
	III/b	0	1	0	0	0	0	1	0	0	1	0	0	1
	III/a	0	1	0	0	0	0	1	1	0	0	0	0	1
JML GOL. (III)		2	6	0	0	5	0	3	5	0	3	0	0	8
II	II/c	1	1	0	0	0	0	2	0	0	2	0	0	2
	II/a	1	0	0	0	0	0	1	0	0	0	1	0	1
JML GOL. (II)		2	1	0	0	0	0	3	0	0	2	1	0	3
	TOTAL	**4**	**7**	**0**	**0**	**5**	**0**	**6**	**5**	**0**	**5**	**1**	**0**	**11**

KELURAHAN PANGGUNGREJO

Golongan		JK		ESELON			NON. ESELON		PENDIDIKAN					TOTAL
Gol.	Ruang	L	P	II	III	IV	FUNG.	STAF	S	D	SMA	SMP	SD	JML
III	III/d	1	2	0	0	3	0	0	3	0	0	0	0	3
	III/c	1	0	0	0	1	0	0	1	0	0	0	0	1
	III/b	0	1	0	0	0	0	1	0	0	1	0	0	1
	III/a	1	0	0	0	0	0	1	0	0	1	0	0	1
JML GOL. (III)		3	3	0	0	4	0	2	4	0	2	0	0	6
II	II/c	0	1	0	0	0	0	1	0	0	1	0	0	1
JML GOL. (II)		0	1	0	0	0	0	1	0	0	1	0	0	1
	TOTAL	**3**	**4**	**0**	**0**	**4**	**0**	**3**	**4**	**0**	**3**	**0**	**0**	**7**

KELURAHAN KEPATIHAN

Golongan		JK		ESELON			NON. ESELON		PENDIDIKAN					TOTAL
Gol.	Ruang	L	P	II	III	IV	FUNG.	STAF	S	D	SMA	SMP	SD	JML
III	III/d	1	1	0	0	2	0	0	2	0	0	0	0	2
	III/c	0	2	0	0	2	0	0	1	0	1	0	0	2
	III/b	1	0	0	0	0	0	1	0	0	1	0	0	1
	III/a	0	2	0	0	0	0	2	0	0	2	0	0	2
JML GOL. (III)		2	5	0	0	4	0	3	3	0	4	0	0	7
II	II/d	0	1	0	0	0	0	1	0	0	1	0	0	1
	II/b	1	0	0	0	0	0	1	0	0	1	0	0	1
JML GOL. (II)		1	1	0	0	0	0	2	0	0	2	0	0	2
	TOTAL	**3**	**6**	**0**	**0**	**4**	**0**	**5**	**3**	**0**	**6**	**0**	**0**	**9**

KELURAHAN KENAYAN

Golongan		JK		ESELON			NON. ESELON		PENDIDIKAN					TOTAL
Gol.	Ruang	L	P	II	III	IV	FUNG.	STAF	S	D	SMA	SMP	SD	JML
III	III/d	2	0	0	0	2	0	0	2	0	0	0	0	2
	III/c	1	2	0	0	3	0	0	3	0	0	0	0	3
	III/a	1	1	0	0	0	0	2	1	0	1	0	0	2
JML GOL. (III)		4	3	0	0	5	0	2	6	0	1	0	0	7
II	II/c	2	1	0	0	0	0	3	0	0	3	0	0	3
	II/a	1	0	0	0	0	0	1	0	0	0	0	1	1
JML GOL. (II)		3	1	0	0	0	0	4	0	0	3	0	1	4
I	I/d	1	0	0	0	0	0	1	0	0	0	1	0	1
JML GOL. (I)		1	0	0	0	0	0	1	0	0	0	1	0	1
	TOTAL	**8**	**4**	**0**	**0**	**5**	**0**	**7**	**6**	**0**	**4**	**1**	**1**	**12**

KELURAHAN BAGO

Golongan		JK		ESELON			NON. ESELON		PENDIDIKAN					TOTAL
Gol.	Ruang	L	P	II	III	IV	FUNG.	STAF	S	D	SMA	SMP	SD	JML
III	III/d	1	0	0	0	1	0	0	1	0	0	0	0	1
	III/c	3	1	0	0	4	0	0	3	0	1	0	0	4
	III/a	0	1	0	0	0	0	1	1	0	0	0	0	1
JML GOL. (III)		4	2	0	0	5	0	1	5	0	1	0	0	6
II	II/c	2	0	0	0	0	0	2	0	0	2	0	0	2
	II/a	1	0	0	0	0	0	1	0	0	0	1	0	1
JML GOL. (II)		3	0	0	0	0	0	3	0	0	2	1	0	3
	TOTAL	**7**	**2**	**0**	**0**	**5**	**0**	**4**	**5**	**0**	**3**	**1**	**0**	**9**

KELURAHAN JEPUN

Golongan		JK		ESELON			NON. ESELON		PENDIDIKAN					TOTAL
Gol.	Ruang	L	P	II	III	IV	FUNG.	STAF	S	D	SMA	SMP	SD	JML
III	III/c	2	1	0	0	2	0	1	1	0	2	0	0	3
	III/b	1	0	0	0	1	0	0	1	0	0	0	0	1
	III/a	0	1	0	0	0	0	1	1	0	0	0	0	1
JML GOL. (III)		3	2	0	0	3	0	2	3	0	2	0	0	5
II	II/c	2	0	0	0	0	0	2	0	0	2	0	0	2
	II/a	1	0	0	0	0	0	1	0	0	0	1	0	1
JML GOL. (II)		3	0	0	0	0	0	3	0	0	2	1	0	3
	TOTAL	**6**	**2**	**0**	**0**	**3**	**0**	**5**	**3**	**0**	**4**	**1**	**0**	**8**

KELURAHAN TAMANAN

Golongan		JK		ESELON			NON. ESELON		PENDIDIKAN					TOTAL
Gol.	Ruang	L	P	II	III	IV	FUNG.	STAF	S	D	SMA	SMP	SD	JML
IV	IV/a	0	1	0	0	1	0	0	1	0	0	0	0	1
JML GOL. (IV)		0	1	0	0	1	0	0	1	0	0	0	0	1
III	III/d	1	0	0	0	1	0	0	1	0	0	0	0	1
	III/c	1	1	0	0	2	0	0	0	0	2	0	0	2
	III/b	1	0	0	0	1	0	0	1	0	0	0	0	1
	III/a	1	0	0	0	0	0	1	0	1	0	0	0	1
JML GOL. (III)		4	1	0	0	4	0	1	2	1	2	0	0	5
II	II/c	1	2	0	0	0	0	3	0	0	2	1	0	3
	II/a	2	0	0	0	0	0	2	0	0	0	2	0	2
JML GOL. (II)		3	2	0	0	0	0	5	0	0	2	3	0	5
	TOTAL	**7**	**4**	**0**	**0**	**5**	**0**	**6**	**3**	**1**	**4**	**3**	**0**	**11**

KELURAHAN KARANGWARU

Golongan		JK		ESELON			NON. ESELON		PENDIDIKAN					TOTAL
Gol.	Ruang	L	P	II	III	IV	FUNG.	STAF	S	D	SMA	SMP	SD	JML
III	III/d	0	2	0	0	2	0	0	2	0	0	0	0	2
	III/c	2	1	0	0	3	0	0	0	2	1	0	0	3
	III/a	1	2	0	0	0	0	3	1	0	2	0	0	3
JML GOL. (III)		3	5	0	0	5	0	3	3	2	3	0	0	8
II	II/c	1	0	0	0	0	0	1	0	0	1	0	0	1
JML GOL. (II)		1	0	0	0	0	0	1	0	0	1	0	0	1
	TOTAL	**4**	**5**	**0**	**0**	**5**	**0**	**4**	**3**	**2**	**4**	**0**	**0**	**9**

KELURAHAN SEMBUNG

Golongan		JK		ESELON			NON. ESELON		PENDIDIKAN					TOTAL
Gol.	Ruang	L	P	II	III	IV	FUNG.	STAF	S	D	SMA	SMP	SD	JML
III	III/d	2	1	0	0	3	0	0	3	0	0	0	0	3
	III/c	1	1	0	0	2	0	0	2	0	0	0	0	2
	III/a	1	0	0	0	0	0	1	1	0	0	0	0	1
JML GOL. (III)		4	2	0	0	5	0	1	6	0	0	0	0	6
II	II/c	2	0	0	0	0	0	2	0	0	2	0	0	2
JML GOL. (II)		2	0	0	0	0	0	2	0	0	2	0	0	2
	TOTAL	**6**	**2**	**0**	**0**	**5**	**0**	**3**	**6**	**0**	**2**	**0**	**0**	**8**

SEKRETARIAT KPU

Golongan		JK		ESELON			NON. ESELON		PENDIDIKAN					TOTAL
Gol.	Ruang	L	P	II	III	IV	FUNG.	STAF	S	D	SMA	SMP	SD	JML
IV	IV/b	1	0	0	1	0	0	0	1	0	0	0	0	1
JML GOL. (IV)		1	0	0	1	0	0	0	1	0	0	0	0	1
III	III/c	1	1	0	0	0	0	2	1	1	0	0	0	2
	III/b	1	0	0	0	0	0	1	0	0	1	0	0	1
	III/a	1	0	0	0	0	0	1	1	0	0	0	0	1
JML GOL. (III)		3	1	0	0	0	0	4	2	1	1	0	0	4
	TOTAL	**4**	**1**	**0**	**1**	**0**	**0**	**4**	**3**	**1**	**1**	**0**	**0**	**5**

BADAN NARKOTIKA NASIONAL

Golongan		JK		ESELON			NON. ESELON		PENDIDIKAN					TOTAL
Gol.	Ruang	L	P	II	III	IV	FUNG.	STAF	S	D	SMA	SMP	SD	JML
IV	IV/a	1	0	0	0	1	0	0	1	0	0	0	0	1
JML GOL. (IV)		1	0	0	0	1	0	0	1	0	0	0	0	1
III	III/d	1	0	0	0	0	1	0	1	0	0	0	0	1
	III/c	0	1	0	0	0	0	1	1	0	0	0	0	1
JML GOL. (III)		1	1	0	0	0	1	1	2	0	0	0	0	2
II	II/c	1	1	0	0	0	0	2	0	0	2	0	0	2
	II/b	1	0	0	0	0	0	1	0	0	1	0	0	1
JML GOL. (II)		2	1	0	0	0	0	3	0	0	3	0	0	3
	TOTAL	**4**	**2**	**0**	**0**	**1**	**1**	**4**	**3**	**0**	**3**	**0**	**0**	**6**

BAB V
PENUTUP

Sebagaimana diamanatkan oleh UU No. 5 Tahun 2014 tentang Aparatur Sipil Negara (ASN) maka penyusunan buku profil kepegawaian Pemerintah Kabupaten Tulungagung sebagai salah satu media untuk memperjelas informasi tentang PNS di Kabupaten Tulungagung.

Kegiatan ini juga bertujuan untuk memperluas landasan dan dukungan kerjasama antar unit kerja di lingkup Pemerintah Kabupaten Tulungagung terutama dalam penyebaran Pegawai Negeri Sipil untuk mewujudkan ketahanan wilayah semakin mantap sehingga kebutuhan terhadap pelayanan masyarakat dapat terpenuhi.

Demikian semoga buku profil kepegawaian Kabupaten Tulungagung Tahun 2018 dapat bermanfaat bagi semua pihak yang memerlukan.

JENIS LAYANAN KEPEGAWAIAN BADAN KEPEGAWAIAN DAERAH KABUPATEN TULUNGAGUNG

I. SEKRETARIAT

1. PENGAJUAN BAPERTARUM;
2. PENGAJUAN CUTI;
   a. CUTI TAHUNAN PNS
   b. CUTI SAKIT
   c. CUTI BESAR
3. FASILITASI PROSES PENUNJUKKAN PLH (PELAKSANA HARIAN) DAN PLT (PELAKSANA TUGAS);

II. BIDANG PENGADAAN DAN PEMBINAAN ASN

1. PENYUSUNAN FORMASI DAN KEBUTUHAN ASN;
2. FASILITASI PENGADAAN DAN PENGANGKATAN ASN;
3. PELAKSANAAN PENGAMBILAN SUMPAH/JANJI ASN ;
4. PEMBINAAN DISIPLIN ASN;
5. PENGAJUAN PENGANGKATAN PEMBERHENTIAN JABATAN FUNGSIONAL DAN PROFESI ASN;
6. PENERBITAN TANDA KEHORMATAN SATYALANCANA KARYA SATYA;
7. PENGAJUAN SURAT IJIN/KETERANGAN PERCERAIAN;

III. BIDANG PENGEMBANGAN KOMPETENSI DAN PENILAIAN KINERJA

1. PELAKSANAAN PENGEMBANGAN DAN PENILAIAN KINERJA;
2. FASILITASI PENYUSUNAN SASARAN KERJA PEGAWAI (SKP);
3. FASILITASI UJI KOMPETENSI ASN;
4. PENGAJUAN IJIN BELAJAR DAN TUGAS BELAJAR;

IV. BIDANG MUTASI DAN PENSIUN PEGAWAI

1. PENGANGKATAN/PEMINDAHAN DARI DAN DALAM JABATAN PIMPINAN TINGGI PRATAMA, JABATAN ADMINISTRASI DAN PELAKSANA;
2. PENYELENGGARAAN UJIAN DINAS DAN PENYESUAIAN IJAZAH;
3. FASILITASI KENAIKAN PANGKAT;
4. FASILITASI PENSIUN PEGAWAI;

V. BIDANG DOKUMEN PENGOLAHAN DAN INFORMASI KEPEGAWAIAN

1. PENERBITAN DOKUMEN PEGAWAI (KARTU ISTRI/KARTU SUAMI, KARTU PEGAWAI (KARPEG), DLL);
2. PENGELOLAAN SISTEM INFORMASI KEPEGAWAIAN DAERAH;
3. MELAKSANAKAN UPDATE DATA APLIKASI SISTEM INFORMASI PEGAWAI ONLINE (SIPO) DAN DATA DI BKN;
4. MELAKSANAKAN SOSIALISASI DAN DESIMINASI KEBIJAKAN KEPEGAWAIAN;
5. MEMFASILITASI IMPLEMENTASI KONSULTASI MASUKAN DAN SARAN SECARA ONLINE (E-KMS);

DOKUMENTASI KEGIATAN BKD KABUPATEN TULUNGAGUNG TAHUN 2018

DOKUMENTASI BIDANG DOKUMEN PENGOLAHAN DAN INFORMASI KEPEGAWAIAN

Pembinaan Peningkatan Kualitas Pengelolaan Kepegawaian Kabupaten Tulungagung Tahun 2018 di Ruang Rapat Prajamukti tanggal, 28 Maret 2018

Pembinaan Peningkatan Kualitas Pengelolaan Kepegawaian Kabupaten Tulungagung Tahun 2018 di Ruang Rapat Prajamukti tanggal, 28 Maret 2018

Studi Referensi E-Kinerja di BKD Kabupaten Gresik tanggal, 29 Maret 2018

Studi Referensi E-Kinerja di BKD Kabupaten Gresik tanggal, 29 Maret 2018

Pembinaan Teknis Verifikasi Update Data Kepegawaian dan Pemetaan Jabatan yang dilaksanakan pada tanggal 24 dan 25 April 2018 bertempat di Ruang Rapat Prajamukti Pemda Kab. Tulungagung

Pembinaan Teknis Verifikasi Update Data Kepegawaian dan Pemetaan Jabatan yang dilaksanakan pada tanggal 24 dan 25 April 2018 bertempat di Ruang Rapat Prajamukti Pemda Kab. Tulungagung

Pembinaan Kepegawaian, Evaluasi Buku Profil BKD dan IKM BKD
di Ruang Rapat Kantor BKD Kab. Tulungagung tanggal, 30 s/d 31 Agustus 2018

Pembinaan Kepegawaian, Evaluasi Buku Profil BKD dan IKM BKD
di Ruang Rapat Kantor BKD Kab. Tulungagung tanggal, 30 s/d 31 Agustus 2018

Sosialisasi Rencana Pelaksanaan Absensi On-line dan Indikator Kinerja Individu kepada Sekretaris OPD dan Kasubag Kepegawaian pada tanggal 19 September 2017 di Hotel Istana Tulungagung

Sosialisasi Rencana Pelaksanaan Absensi On-line dan Indikator Kinerja Individu kepada Sekretaris OPD dan Kasubag Kepegawaian pada tanggal 19 September 2017 di Hotel Istana Tulungagung

Sosialisasi Rencana Pelaksanaan Absensi On-Line dan Indikator Kinerja Individu (IKI)
Kegiatan Fasilitasi E-Kinerja di Hotel Istana Kabupaten Tulungagung tanggal, 19 September 2018

Sosialisasi Rencana Pelaksanaan Absensi On-Line dan Indikator Kinerja Individu (IKI)
Kegiatan Fasilitasi E-Kinerja di Hotel Istana Kabupaten Tulungagung tanggal, 19 September 2018

Sosialisasi Penerapan Sistem Presensi On-Line Dalam Rangka Persiapan Pemberian Tambahan Penghasilan Bagi PNS Kabupaten Tulungagung, Kegiatan Fasilitasi E-Kinerja di Ruang Rapat Prajamukti Kabupaten Tulungagung tanggal, 25 s/d 26 Oktober 2018

Sosialisasi Penerapan Sistem Presensi On-Line Dalam Rangka Persiapan Pemberian Tambahan Penghasilan Bagi PNS Kabupaten Tulungagung, Kegiatan Fasilitasi E-Kinerja di Ruang Rapat Prajamukti Kabupaten Tulungagung tanggal, 25 s/d 26 Oktober 2018

Bintek Laporan SKP ON-LINE dan Rekonsiliasi Data Kepegawaian Kabupaten Tulungagung Tahun 2018 Kegiatan Peningkatan Kualitas Manajemen Informasi Kepegawaian di Gedung Barata Kabupaten Tulungagung tanggal, 29 Nopember 2018

Bintek Laporan SKP ON-LINE dan Rekonsiliasi Data Kepegawaian Kabupaten Tulungagung Tahun 2018 Kegiatan Peningkatan Kualitas Manajemen Informasi Kepegawaian di Gedung Barata Kabupaten Tulungagung tanggal, 29 Nopember 2018

Sosialisasi Pemanfaatan Teknologi Informasi Untuk Peningkatan Disiplin dan Kinerja ASN Kabupaten Tulungagung di Hotel Istana : tanggal, 6 Desember 2018

Sosialisasi Pemanfaatan Teknologi Informasi Untuk Peningkatan Disiplin dan Kinerja ASN Kabupaten Tulungagung di Hotel Istana : tanggal, 6 Desember 2018

Kegiatan Scan Alih Media berkas kepegawaian ke OPD se Kabupaten Tulungagung Tahun 2018

Kegiatan Scan Alih Media berkas kepegawaian ke OPD se Kabupaten Tulungagung Tahun 2018

Penyerahan Dokumen Kegiatan Pelayanan Fasilitasi Dokumen PNS

Penyerahan Dokumen Kegiatan Pelayanan Fasilitasi Dokumen PNS

DOKUMENTASI BIDANG PENGEMBANGAN KOMPTENSI DAN PENILAIAN KINERJA

Kegiatan Bimtek Penyusunan Sistem Akuntabilitas Kinerja Pemerintah (SAKIP) tanggal 13 s.d 15 Maret 2018

Kegiatan Penilaian Potensi dan Kompetensi JPT dan Administrasi (Talent Pool) tanggal 2 s/d 4 April 2018 di Kantor Regional II BKN Surabaya

Kegiatan Bimtek Revolusi Mental pada Jenjang Pelaksana, Pengawas, dan Administrator di Lingkungan Pemerintah Kabupaten Tulungagung bertempat di Pusat Pengembangan Sumber Daya Manusia Regional Yogyakarta Tahun Anggaran 2018

Kegiatan Bimtek Revolusi Mental pada Jenjang Pelaksana, Pengawas, dan Administrator di Lingkungan Pemerintah Kabupaten Tulungagung bertempat di Pusat Pengembangan Sumber Daya Manusia Regional Yogyakarta Tahun Anggaran 2018

Kegiatan Bimtek Revolusi Mental pada Jenjang Pelaksana, Pengawas, dan Administrator di Lingkungan Pemerintah Kabupaten Tulungagung bertempat di Pusat Pengembangan Sumber Daya Manusia Regional Yogyakarta Tahun Anggaran 2018

Kegiatan Diklat Penyusunan Laporan Kinerja Instansi Pemerintah bekerjasama dengan Fakultas Ilmu Sosial dan Ilmu Politik UGM Yogyakarta, 16 s/d 19 Desember 2018

Kegiatan Diklat Penyusunan Laporan Kinerja Instansi Pemerintah bekerjasama dengan Fakultas Ilmu Sosial dan Ilmu Politik UGM Yogyakarta, 16 s/d 19 Desember 2018

DOKUMENTASI BIDANG PENGADAAN DAN PEMBINAAN ASN

Kegiatan Pelantikan dan Pengambilan Sumpah Jabatan Fungsional Polisi Pamong Praja, JF P2UPD, JF Arsiparis, JF Instruktur, JF Pustakawan, JF Guru, JF Perawat dan Kenaikan Jenjang Jabatan Fungsional Pengawas Sekolah Ahli Utama, tanggal 24 Mei 2018 di Ruang Rapat BKD Kabupaten Tulungagung.

Inspeksi mendadak bersama Tim Gabungan dari Satpol PP dan Inspektorat pada tanggal 21 Juni 2018 untuk memastikan kehadiran PNS di lingkungan Pemerintah Kabupaten Tulungagung setelah cuti bersama Hari Raya Idul Fitri 1439H.

Pelaksanaan Test CPNS Tulungagung Seleksi Kompetensi Dasar Tanggal 13 s.d 16 Nopember 2018 dan Seleksi Kompetensi Bidang Tanggal 9 s.d 10 Desember 2018 di Gedung Simpang Lima Gumul Kediri

Pelaksanaan Test CPNS Tulungagung Seleksi Kompetensi Dasar Tanggal 13 s.d 16 Nopember 2018 dan Seleksi Kompetensi Bidang Tanggal 9 s.d 10 Desember 2018 di Gedung Simpang Lima Gumul Kediri

DOKUMENTASI BIDANG MUTASI DAN PENSIUN PEGAWAI

Penyerahan Petikan SK Kenaikan Pangkat periode 1 April 2018 dan Penganugerahan Tanda Kehormatan Satyalancana Karya Satya pada tanggal 5 Pebruari 2018 di Halaman Kantor Bupati Tulungagung.

Penyelenggaraan Kegiatan Pembekalan Peserta Ujian Dinas dan UKPPI Tahu 2018 yang dilaksanakan di Gedung STKIP pada tanggal 30 April 2018.

Kegiatan Ujian Dinas dan UKPPI Tahun 2018
yang dilaksanakan di Gedung STKIP pada tanggal 8 s.d 9 Mei 2018.

Kegiatan Bimbingan Teknis Kenaikan Pangkat Pegawai Negeri Sipil Bagi Pejabat Kepegawaian di Lingkungan Pemerintah Kabupaten Tulungagung, Tanggal 6 Desember 2018

Sosialisasi Peraturan Badan Kepegawaian Negara Nomor 2 Tahun 2018 tentang Pedoman Pemberian Pertimbangan Teknis Pensiun Pegawai Negeri Sipil dan Pensiun Janda / Duda Pegawai Serta Pemberhentian Pegawai Negeri Sipil di Lingkungan Pemerintah Kabupaten Tulungagung, Tanggal 13 Desember 2018 di Crown Victoria Hotel

Sosialisasi Peraturan Badan Kepegawaian Negara Nomor 2 Tahun 2018 tentang Pedoman Pemberian Pertimbangan Teknis Pensiun Pegawai Negeri Sipil dan Pensiun Janda / Duda Pegawai Serta Pemberhentian Pegawai Negeri Sipil di Lingkungan Pemerintah Kabupaten Tulungagung, Tanggal 13 Desember 2018 di Crown Victoria Hotel